



Location pre-spotted by Film France network

Geolocation

N°84718

Location linked to [Philharmonie de Paris - Fiche globale](#)
updated: 12/06/2023

Philharmonie de Paris - Salle de conférence

75019 Paris
France

Contact the commission

[Film Paris Region, Ile-de-France Film Commission](#)

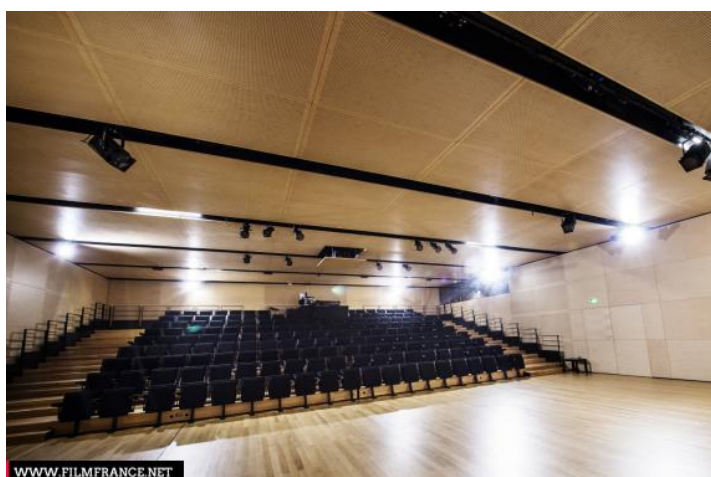

WWW.FILMFRANCE.NET

Credits: William Beucardet

Caption: Philharmonie de Paris - Salle de conférence



WWW.FILMFRANCE.NET

Credits: William Beucardet

Caption: Philharmonie de Paris - Salle de conférence



WWW.FILMFRANCE.NET

Credits: William Beaucardet

Caption: Philharmonie de Paris - Salle de conférence

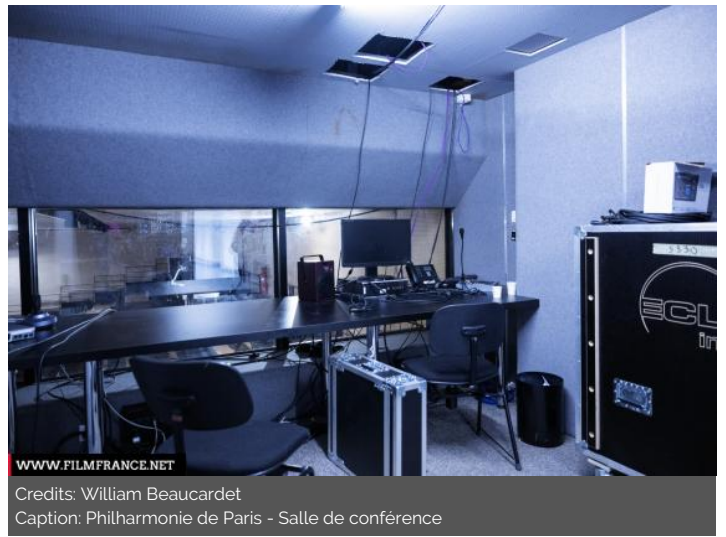

WWW.FILMFRANCE.NET

Credits: William Beaucardet

Caption: Philharmonie de Paris - Salle de conférence

LOCATION TYPE

CATEGORIES

Amphitheater Room Lecture room Performance hall

ENVIRONMENT

City

GENERAL PRESENTATION

La Cité de la Musique - Philharmonie de Paris est un ensemble de deux bâtiments dédiés à la musique, et notamment à la musique classique : La Philharmonie conçue par l'architecte Jean Nouvel, et la Cité de la Musique conçue par Christian de Portzamparc. Le bâtiment moderne de la Philharmonie a été pensé pour s'intégrer à la fois au Parc de la Villette et à la Porte de Pantin où il est situé.

Le site est un établissement public à caractère industriel et commercial placé sous la tutelle du Ministère de la Culture.

LOCATION CONDITION TYPE

New

LOCATION HISTORY

En 1981, la réhabilitation du site de la Villette est au cœur de la politique de grands travaux de François Mitterrand et permet la création de deux sites dont la réalisation est confiée à l'architecte Christian de Portzamparc : la Cité de la musique et le Conservatoire National Supérieur de Musique et de Danse voisin.

En 1995 la Cité de la Musique est inaugurée.

En 2006, l'annonce officielle de la construction d'une salle de spectacle supplémentaire sur le site du Parc de la Villette est faite, et le 5 avril 2007 le résultat du concours international d'architecture consacre le projet de Jean Nouvel.

Son édification débute en septembre 2009, et s'achève en 2015.

CONSTRUCTION PERIOD

XXIst Century

Sibling locations

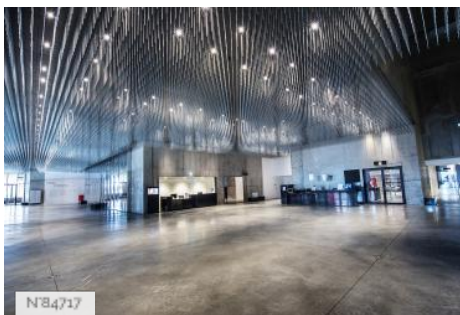

N84717

Philharmonie de Paris - Halls

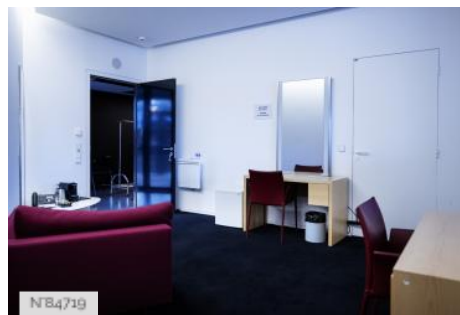

N84719

Philharmonie de Paris - Loges



N84720

Philharmonie de Paris - Grande salle Pierre Boulez



N84721

Philharmonie de Paris - Foyer des artistes



N84722

Philharmonie de Paris - Salles de répétitions et Studio

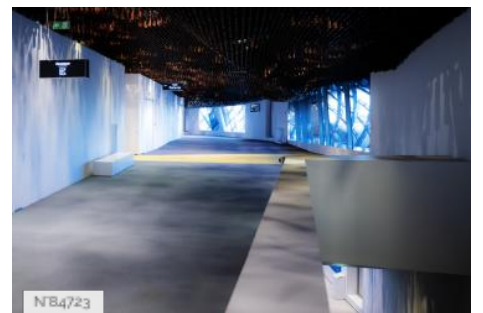

N84723

Philharmonie de Paris - Foyers et coursives

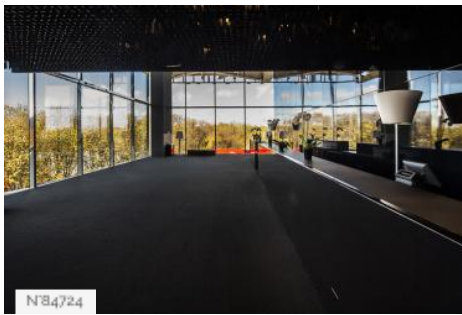

Philharmonie de Paris - Bars



Philharmonie de Paris - Toilettes

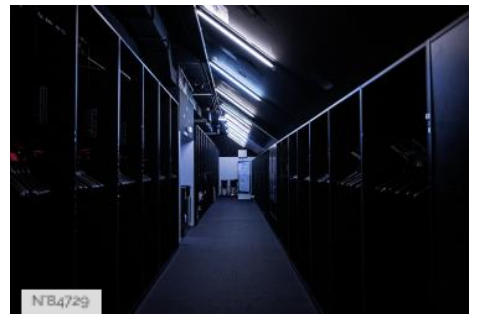

Philharmonie de Paris - Vestiaires

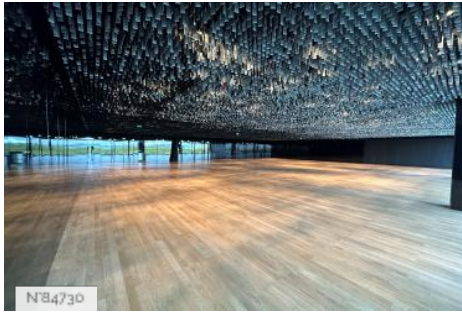

Philharmonie de Paris - Grand salon panoramique et terrasse



Philharmonie de Paris - Petit salon panoramique

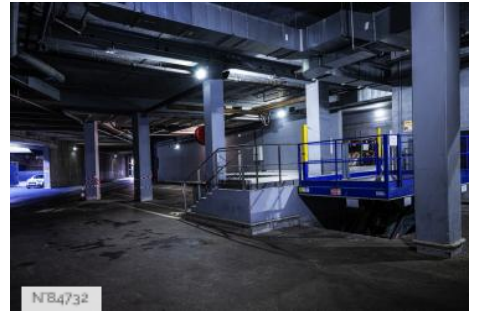

Philharmonie de Paris - Quai de déchargement



Philharmonie de Paris - Belvédère

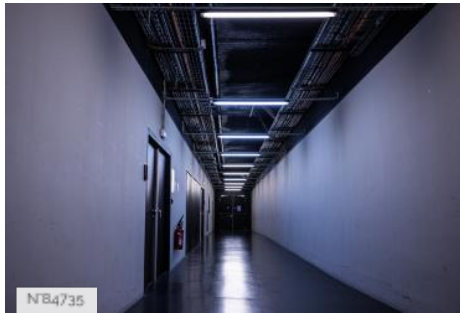

Philharmonie de Paris - Circulations