



Geolocation

N°84193

updated: 11/02/2023

## Maison Campagne - Gerberoy (plus beau village de France)

**2 impasse du vidame  
60380 Gerberoy  
France**

Contact the commission

**Hauts-de-France Film Commission**

✉ | ☎ +33 (0)3 20 28 26 65



WWW.FILMFRANCE.NET

Credits: @thomasbernard



WWW.FILMFRANCE.NET

Credits: @thomasbernard

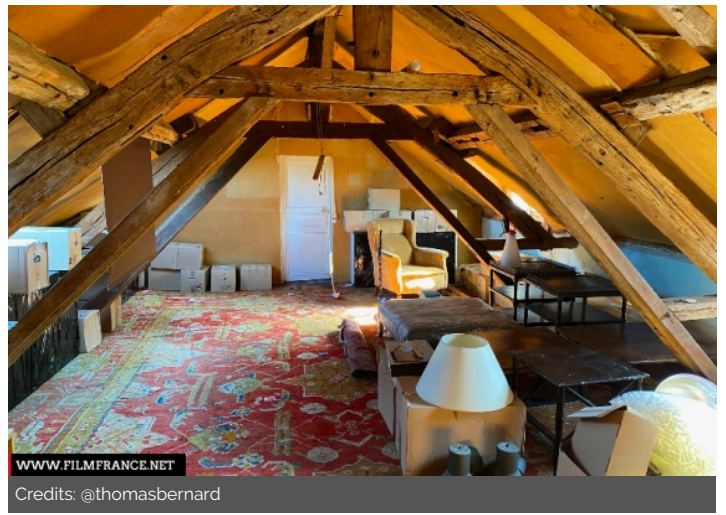

## LOCATION TYPE

CATEGORIES

Countryside Mansion Attic Garden House Family mansion Village

ENVIRONMENT

Countryside

## GENERAL PRESENTATION

LOCATION CONDITION TYPE

Well maintained

LOCATION HISTORY

A moins de deux heures de Paris, c'est bien de la Picardie et de la Normandie que l'on trouve dans les maisons de Gerberoy où torchis à colombages et hourdis de briques se côtoient dans un mélange plein de charme.. L'histoire aurait pourtant pu être moins belle pour Gerberoy : sa situation stratégique sur une butte à la frontière entre les anciens royaumes de France et d'Angleterre en firent, du XIème au XVème siècles, le lieu de nombreux conflits. De Guillaume le Conquérant, qui viendra y défier son propre fils, aux Ligueurs, en passant par Jean Sans Terre et les Bourguignons, le village sera assiégé, détruit, pillé.. à de nombreuses reprises ! Henri IV, Louis XIII ainsi que Richelieu passèrent à Gerberoy. Au XVIème et au XVIIème siècles, peste et incendie viennent porter le coup de grâce à la cité qui s'endort paisiblement pendant deux ou trois siècles..

CONSTRUCTION PERIOD

XVIIIth Century

REMARKABLE ARCHITECTURAL

Cellar, Fireplace, Yard, Attic - Loft, Binding beam

ELEMENTS

MATERIALS

Exposed Beams, Pisé - Cob, interior floor : Wooden floor, Interior floor : Red hexagonal tile - Terracotta, Sols intérieurs: variable, parquet-moquette, Flat Tile