

Location pre-spotted by Film France network

Geolocation

N°83933

Location linked to [Ville de Torcy - Siège de la Communauté d'Agglomération Paris - Vallée de la Marne - Fiche globale](#)

updated: 03/16/2023

Ville de Torcy - siège de la Communauté d'Agglomération Paris - Vallée de la Marne - Salle du conseil

Office de Tourisme de Paris - Vallée de la Marne

5, cours de l'Arche Guédon

77200 Torcy

France

Contact the commission

Film Paris Region, Ile-de-France Film Commission



WWW.FILMFRANCE.NET

Credits: Film Paris Region - Valérie Novel

Caption: Ville de Torcy - Bâtiment administratif - Salle du Conseil



WWW.FILMFRANCE.NET

Credits: Film Paris Region - Valérie Novel

Caption: Ville de Torcy - Bâtiment administratif - Salle du Conseil



WWW.FILMFRANCE.NET

Credits: Film Paris Region - Valérie Novel
Caption: Ville de Torcy - Bâtiment administratif - Salle du Conseil

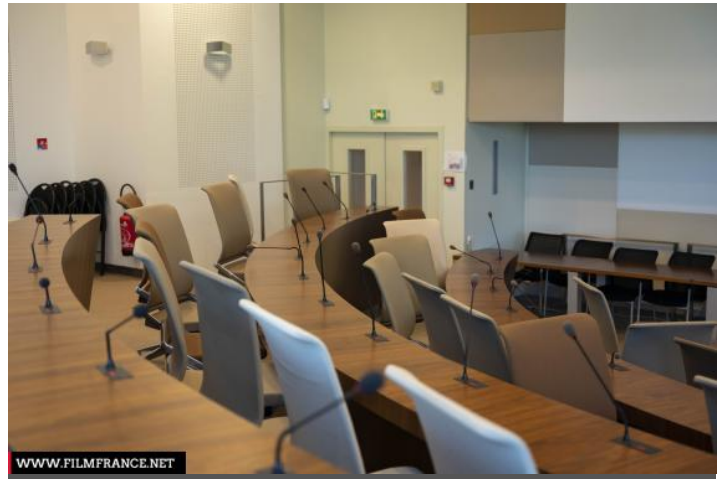

WWW.FILMFRANCE.NET

Credits: Film Paris Region - Valérie Novel
Caption: Ville de Torcy - Bâtiment administratif - Salle du Conseil

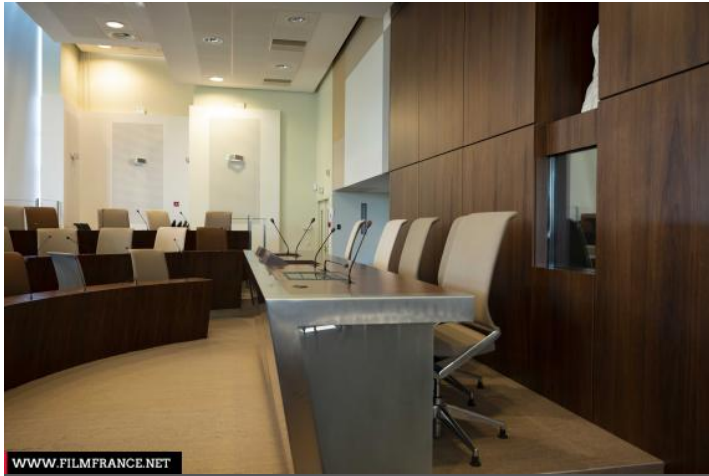

WWW.FILMFRANCE.NET

Credits: Film Paris Region - Valérie Novel
Caption: Ville de Torcy - Bâtiment administratif - Salle du Conseil

LOCATION TYPE

CATEGORIES

Administration building Town council room

ENVIRONMENT

City

GENERAL PRESENTATION

LOCATION CONDITION TYPE

Well maintained

CONSTRUCTION PERIOD

1971-1980

Le siège de l'agglomération Paris Vallée de la Marne est un bâtiment administratif moderne accueillant de nombreuses circulations et plusieurs salles de réunion.

Sibling locations

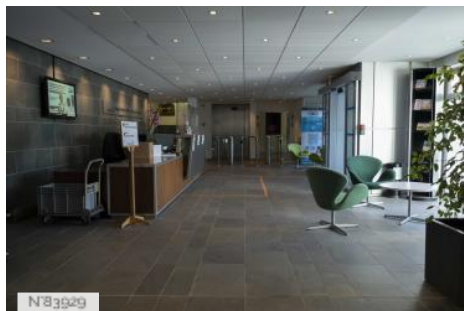

Ville de Torcy - siège de la Communauté d'Agglomération Paris - Vallée de la Marne - Hall d'entrée



Ville de Torcy - siège de la Communauté d'Agglomération Paris - Vallée de la Marne - Extérieurs et parvis

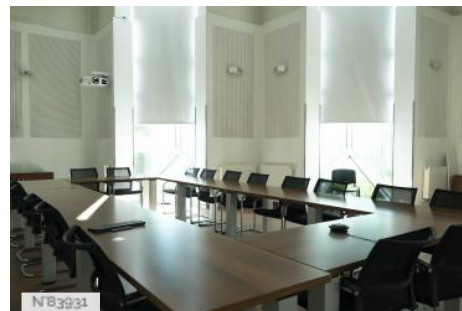

Ville de Torcy - siège de la Communauté d'Agglomération Paris - Vallée de la Marne - Salle de réunion "Hurtebize"



Ville de Torcy - siège de la Communauté d'Agglomération Paris - Vallée de la Marne - Salle "André Barbier"