

Location pre-spotted by Film France network

Geolocation

N° 47441

updated: 09/20/2023

## Centre National de la Danse - Fiche globale

93500 Pantin

France

Contact the commission

[Film Paris Region, Ile-de-France Film Commission](#)



WWW.FILMFRANCE.NET

Credits: Film Paris Region - Luc Detours  
Caption: Centre National de la Danse - Façade



WWW.FILMFRANCE.NET

Credits: Film Paris Region - Luc Detours  
Caption: Centre National de la Danse - Façade

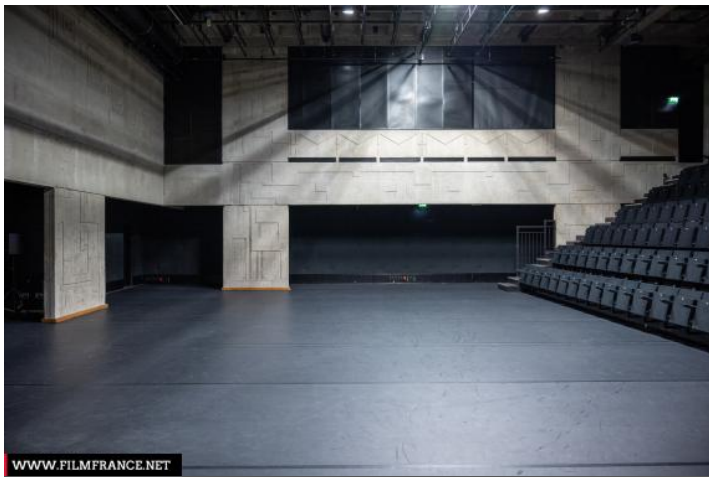

WWW.FILMFRANCE.NET

Credits: Film Paris Region - Luc Detours

Caption: Centre National de la Danse - Grand studio de danse



WWW.FILMFRANCE.NET

Credits: Film Paris Region - Luc Detours

Caption: Centre National de la Danse - Studios de danse



WWW.FILMFRANCE.NET

Credits: Film Paris Region - Luc Detours

Caption: Centre National de la Danse - Petit atrium

## LOCATION TYPE

### CATEGORIES

#ParisLookalike Cultural building Room Lecture room Dance hall (lesson) Reception hall  
Performance hall Sporting hall

### ENVIRONMENT

Riverside, City

## GENERAL PRESENTATION

### LOCATION CONDITION TYPE

Well maintained

### LOCATION HISTORY

Le CND est un bâtiment de l'ancien centre administratif de la ville de Pantin qui a été construit dans les années 1970 par l'architecte Jacques Kalisz.

Respectant la vision de Le Corbusier, constatant que « l'architecture est le jeu savant, correct et magnifique des volumes assemblés dans la lumière... », les deux architectes de la réhabilitation Antoinette Robain et Claire Guieysse se sont emparées de cette ossature colossale et ont été chargées de rénover les espaces et de les adapter aux besoins du Centre national de la danse. Pour cette reconversion, elles reçoivent le Prix de l'Équerre d'argent – considéré comme le Goncourt de l'architecture – l'année de son ouverture en 2004.

L'ameublement contemporain a été conçu par Michelangelo Pistoletto, la signalétique par Pierre Di Sciullo et la mise en lumière par Hervé Audibert.

### CONSTRUCTION PERIOD

1971-1980, 2001-2010

### DOMINANT STYLE

Avant-garde and functionalism, Contemporary

### MATERIALS

Concrete - Cement - Breezeblock, Tiles

## Children locations





N°47545

Centre National de la Danse - Atrium

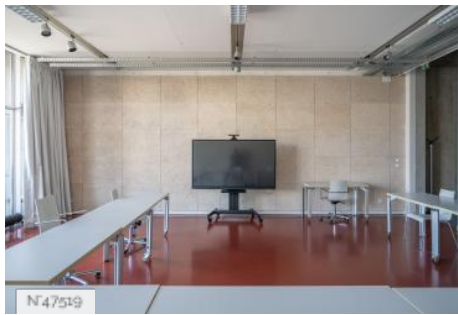

N°47549

Centre National de la Danse - Salles de Réunion



N°47524

Centre National de la Danse - Studios de Danse

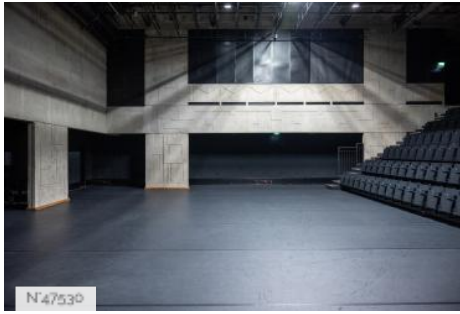

N°47530

Centre National de la Danse - Grand studio de danse

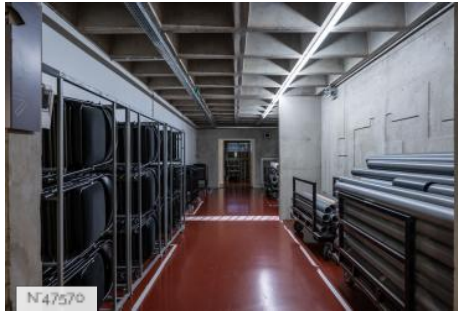

N°47570

Centre National de la Danse - Sous-Sols



N°50040

Centre National de la Danse - Parking

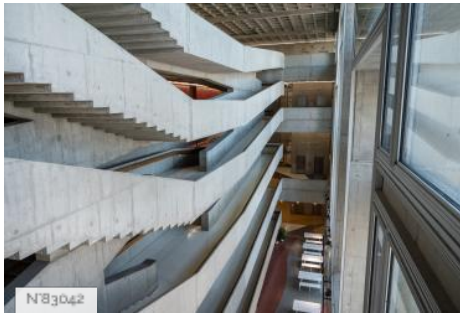

N°83048

Centre National de la Danse - Escaliers du hall

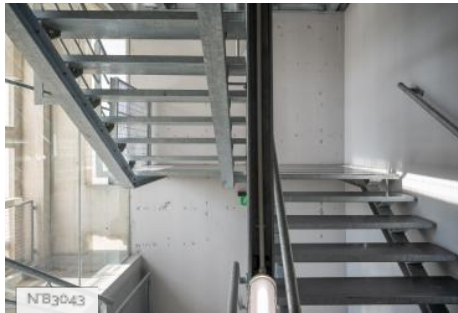

N°83043

Centre National de la Danse - Escalier de service

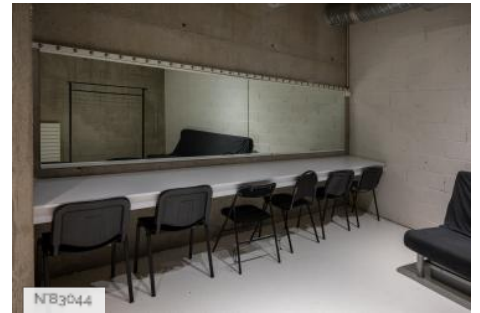

N°83044

Centre National de la Danse - Loge et arrière-scène

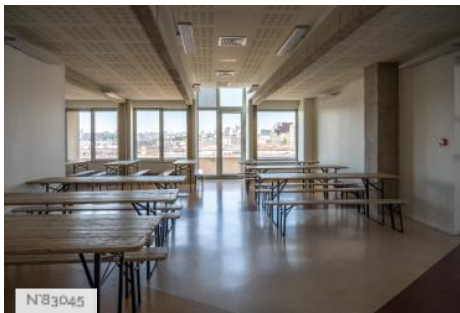

N°83055

Centre National de la Danse - Salle de réception



N°83040

Centre National de la Danse - Toit terrasse



N°83047

Centre National de la Danse - Studio boîte noir

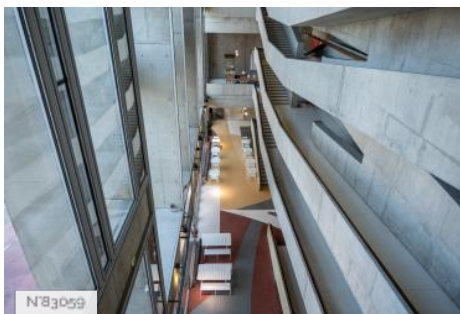

N°83059

Centre National de la Danse - Hall principal

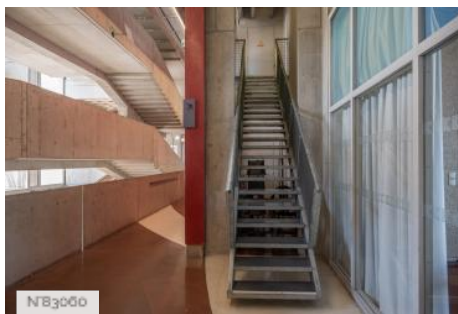

N°83060

Centre National de la Danse - Circulations

## Related locations



Centre National de la Danse Parking

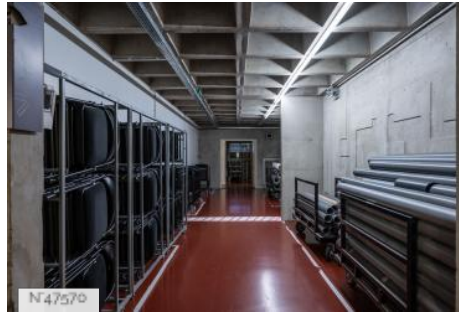

Centre National de la Danse underground parts

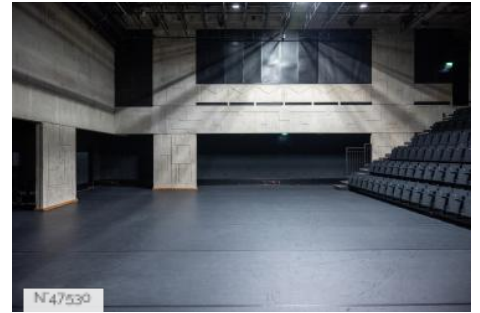

Centre National de la Danse dancing showrooms

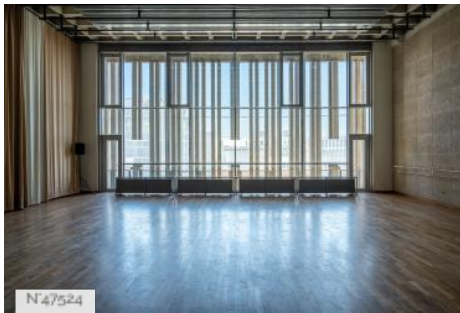

Centre National de la Danse dancing rooms

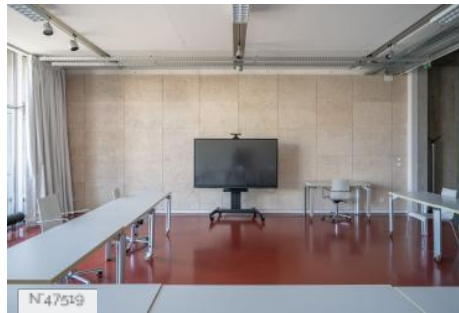

Centre National de la Danse meeting rooms



Centre National de la Danse Dancers restroom