

Lieu pré-rapéré par le réseau Film France

Geolocation

N°84742

Lié à la fiche [Cité de la musique - Fiche globale](#)

maj : 06/12/2023

## Cité de la Musique de Paris - Salle des concerts

**75019 Paris**  
**France**

Contactez la commission

[Film Paris Region, Commission du Film Ile-de-France](#)

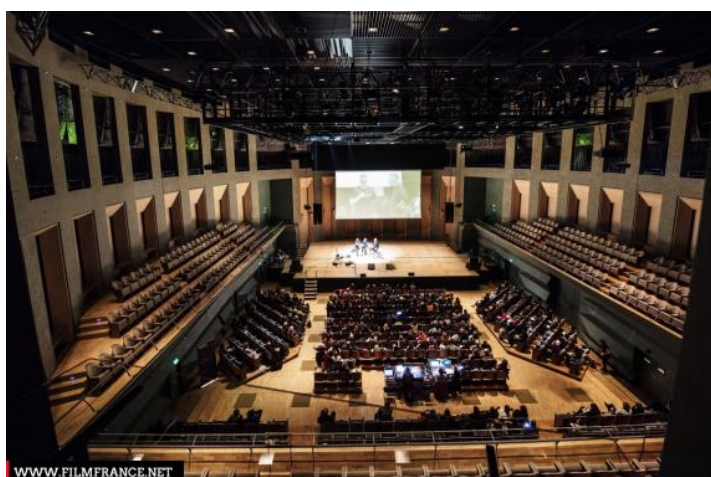

WWW.FILMFRANCE.NET

Crédits : William Beaucardet

Légende : Cité de la musique - Salle des concerts



WWW.FILMFRANCE.NET

Crédits : William Beaucardet

Légende : Cité de la musique - Salle des concerts



WWW.FILMFRANCE.NET

Crédits : William Beaucardet

Légende : Cité de la musique - Salle des concerts



WWW.FILMFRANCE.NET

Crédits : William Beaucardet

Légende : Cité de la musique - Salle des concerts

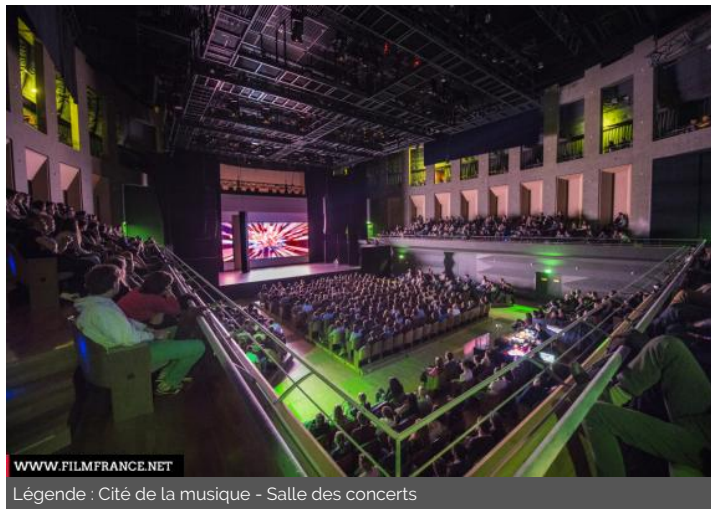

WWW.FILMFRANCE.NET

Légende : Cité de la musique - Salle des concerts

## TYPE DE LIEU

CATÉGORIES

Salle de concert

Salle de spectacles

ENVIRONNEMENT

Ville

## PRÉSENTATION GÉNÉRALE

**La Cité de la musique - Philharmonie de Paris est un ensemble de deux bâtiments dédiés à la musique, et notamment à la musique classique : la Cité de la musique conçue par Christian de Portzamparc et la Philharmonie conçue par l'architecte Jean Nouvel.**

**Le site est un établissement public à caractère industriel et commercial placé sous la tutelle du Ministère de la Culture.**

ÉTAT DU LIEU

Bon état général

HISTORIQUE DU LIEU

En 1981, la réhabilitation du site de la Villette est au cœur de la politique de grands travaux de François Mitterrand et permet la création de deux sites dont la réalisation est confiée à l'architecte Christian de Portzamparc : la Cité de la musique et le Conservatoire National Supérieur de Musique et de Danse voisin.

En 1995 la Cité de la musique est inaugurée.

En 2006, l'annonce officielle de la construction d'une salle de spectacle supplémentaire sur le site du Parc de la Villette est faite, et le 5 avril 2007 le résultat du concours international d'architecture consacre le projet de Jean Nouvel.

Son édification débute en septembre 2009, et s'achève en 2015.

PÉRIODE DE CONSTRUCTION

1991-2000

## Autres décors du lieu

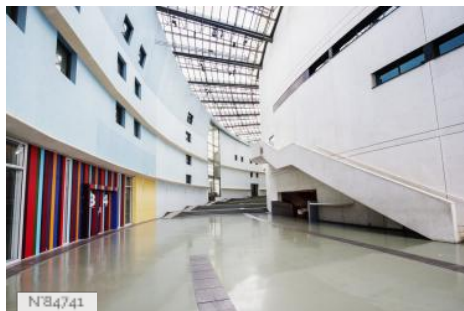

Cité de la musique - Hall principal



Cité de la musique - Amphithéâtre

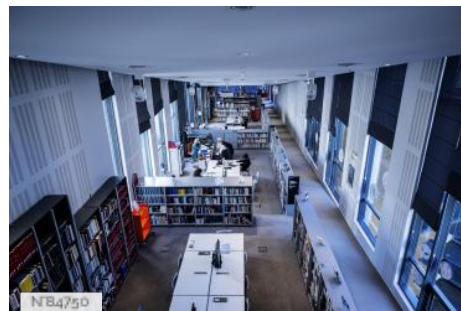

Cité de la musique - Médiathèque

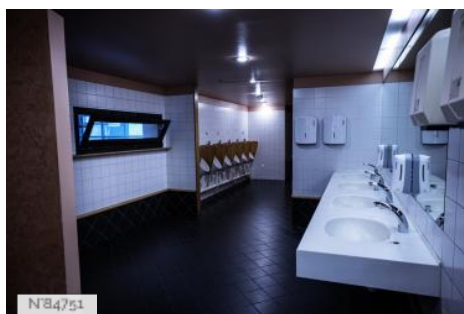

Cité de la musique - Toilettes

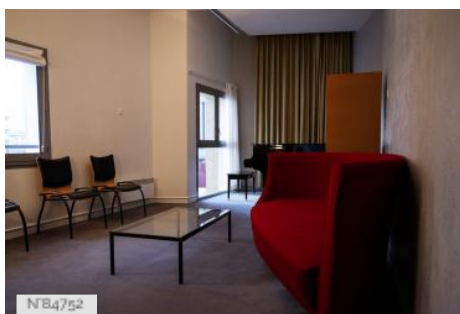

Cité de la musique - Loge