



Geolocation

N°83964  
màj : 28/03/2023

## Bâoli Cannes

**Port Pierre Canto**  
**06400 CANNES**  
**France**

Contactez la commission

**Commission du Film Alpes-Maritimes Côte d'Azur**

✉ | 📞 +33 (0)4 93 13 74 26



WWW.FILMFRANCE.NET

Crédits : imagin still motion



WWW.FILMFRANCE.NET

Crédits : imagin still motion

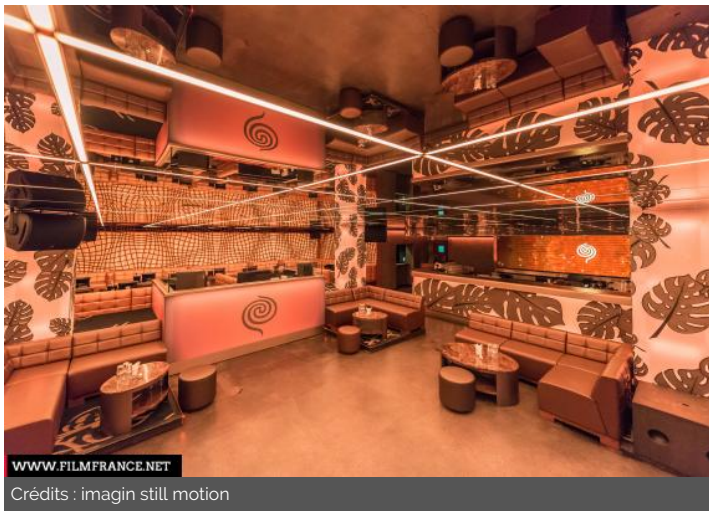
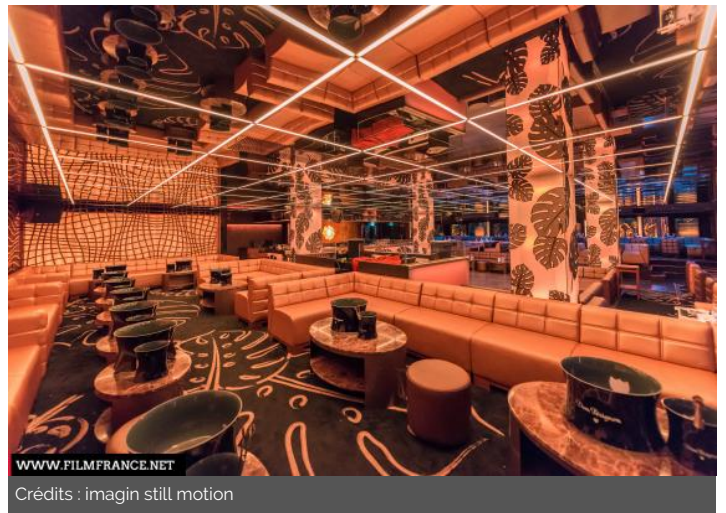
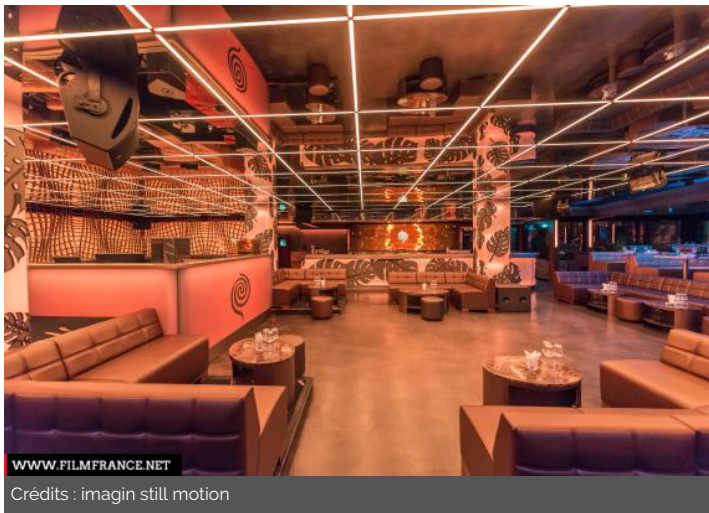

## TYPE DE LIEU

CATÉGORIES

Discothèque Jardin Restaurant Toit Terrasse

ENVIRONNEMENT

Bord de mer

## PRÉSENTATION GÉNÉRALE

Un univers magique, un mélange de rêves et de sensations, une invitation au voyage..  
 En franchissant la porte ancestrale du Bâoli Cannes, vous serez accueillis dans son écrin de verdure et de palmier. C'est un lieu où se mélange la magie des décors naturels, la beauté de l'environnement et l'enchantement de l'instant.  
 Le Bâoli Cannes comprend trois lieux fusionnés en un seul:  
 Un restaurant avec une carte réalisée par notre Chef Exécutif, qui allie saveurs traditionnelles et asiatiques;  
 Un toit terrasse exclusif surplombant la baie de Cannes (ouvert de Juin à Septembre);  
 Un club reconnu sur la scène internationale pour être le haut lieu des nuits de la Côte d'Azur

ETAT DU LIEU

Excellent état

PÉRIODE DE CONSTRUCTION

1991-2000

STYLE DOMINANT

Années 1950-1970, Antiquité, Contemporain, Moderne, Restauration

STYLES PARTICULIERS

Découvert - De plein air

ELÉMENTS ARCHITECTURAUX

Verrière, Terrasse (architecture)

REMARQUABLES

MATÉRIAUX

Toiture : Verre - Vitraux, Décor naturel : Roches, Décor naturel : Sable, Ardoise