

Lieu pré-repéré par le réseau Film France

Geolocation

N°83933

Lié à la fiche [Ville de Torcy - Siège de la Communauté d'Agglomération Paris - Vallée de la Marne - Fiche globale](#)

maj : 16/03/2023

Ville de Torcy - siège de la Communauté d'Agglomération Paris - Vallée de la Marne - Salle du conseil

Office de Tourisme de Paris - Vallée de la Marne

5, cours de l'Arche Guédon

77200 Torcy

France

Contactez la commission

Film Paris Region, Commission du Film Ile-de-France



WWW.FILMFRANCE.NET

Crédits : Film Paris Region - Valérie Novel

Légende : Ville de Torcy - Bâtiment administratif - Salle du Conseil



WWW.FILMFRANCE.NET

Crédits : Film Paris Region - Valérie Novel

Légende : Ville de Torcy - Bâtiment administratif - Salle du Conseil



WWW.FILMFRANCE.NET

Crédits : Film Paris Region - Valérie Novel
Légende : Ville de Torcy - Bâtiment administratif - Salle du Conseil

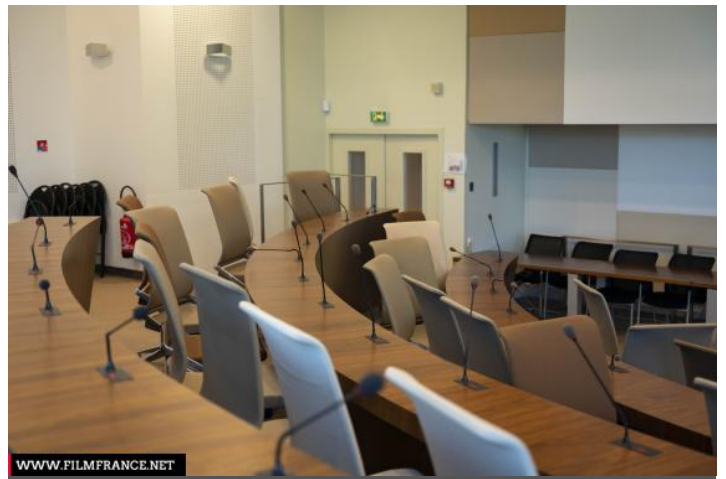

WWW.FILMFRANCE.NET

Crédits : Film Paris Region - Valérie Novel
Légende : Ville de Torcy - Bâtiment administratif - Salle du Conseil



WWW.FILMFRANCE.NET

Crédits : Film Paris Region - Valérie Novel
Légende : Ville de Torcy - Bâtiment administratif - Salle du Conseil

TYPE DE LIEU

CATÉGORIES

Bâtiment administratif

Salle du conseil

ENVIRONNEMENT

Ville

PRÉSENTATION GÉNÉRALE

ETAT DU LIEU

Bon état général

PÉRIODE DE CONSTRUCTION

1971-1980

Le siège de l'agglomération Paris Vallée de la Marne est un bâtiment administratif moderne accueillant de nombreuses circulations et plusieurs salles de réunion.

Autres décors du lieu

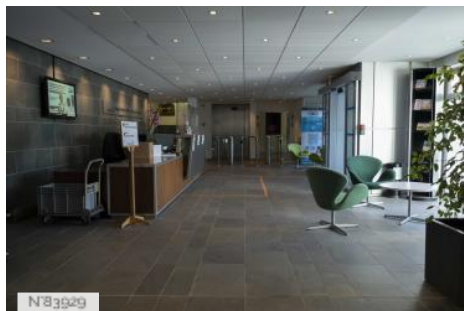

Ville de Torcy - siège de la Communauté d'Agglomération Paris - Vallée de la Marne - Hall d'entrée



Ville de Torcy - siège de la Communauté d'Agglomération Paris - Vallée de la Marne - Extérieurs et parvis

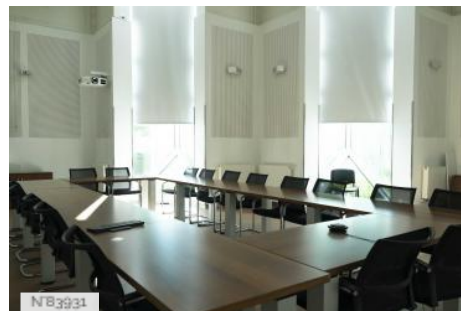

Ville de Torcy - siège de la Communauté d'Agglomération Paris - Vallée de la Marne - Salle de réunion "Hurtebize"



Ville de Torcy - siège de la Communauté d'Agglomération Paris - Vallée de la Marne - Salle "André Barbier"