

Lieu pré-rapéré par le réseau Film France

#### Geolocation

N°83047

Lié à la fiche [Centre National de la Danse - Fiche globale](#)

maj : 14/10/2022

## Centre National de la Danse - Studio noir

**93500 Pantin**  
**France**

Contactez la commission

[Film Paris Region, Commission du Film Ile-de-France](#)

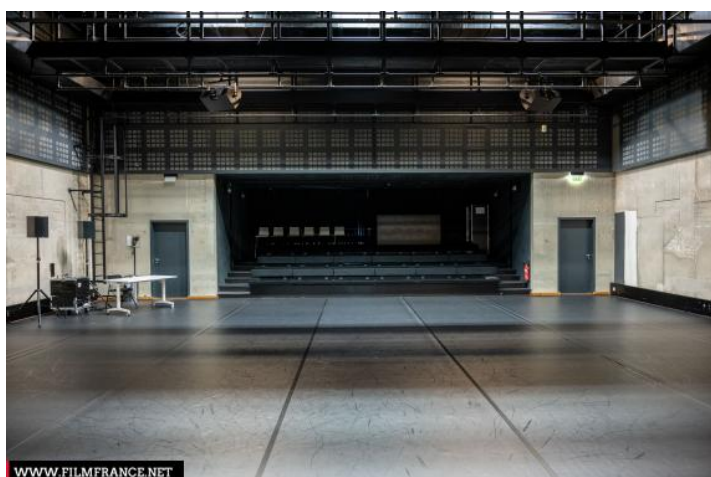

WWW.FILMFRANCE.NET

Crédits : Film Paris Region - Luc Detours

Légende : Centre National de la Danse - Studio noir

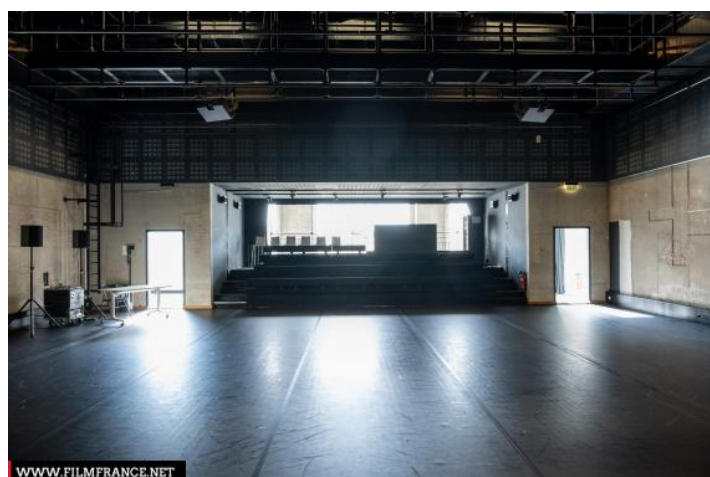

WWW.FILMFRANCE.NET

Crédits : Film Paris Region - Luc Detours

Légende : Centre National de la Danse - Studio noir

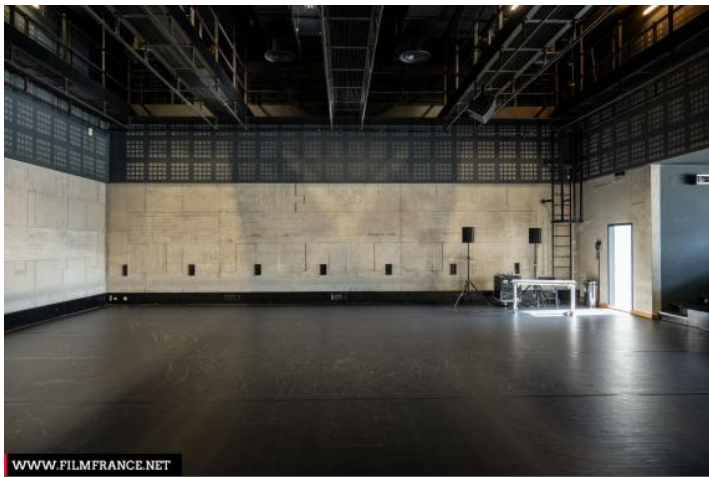

WWW.FILMFRANCE.NET

Crédits : Film Paris Région - Luc Detours

Légende : Centre National de la Danse - Studio noir



WWW.FILMFRANCE.NET

Crédits : Film Paris Région - Luc Detours

Légende : Centre National de la Danse - Studio noir



WWW.FILMFRANCE.NET

Crédits : Film Paris Région - Luc Detours

Légende : Centre National de la Danse - Studio noir

## TYPE DE LIEU

### CATÉGORIES

Bâtiment culturel

Salle

Salle d'arts martiaux

Salle de concert

Salle de congrès

Salle de danse

Salle de spectacles

Théâtre

### ENVIRONNEMENT

Rivière ou fleuve, Ville

## PRÉSENTATION GÉNÉRALE

### ÉTAT DU LIEU

Bon état général

### HISTORIQUE DU LIEU

Le CND est un bâtiment de l'ancien centre administratif de la ville de Pantin qui a été construit dans les années 1970 par l'architecte Jacques Kalisz.

Respectant la vision de Le Corbusier, constatant que « l'architecture est le jeu savant, correct et magnifique des volumes assemblés dans la lumière... », les deux architectes de la réhabilitation Antoinette Robain et Claire Guieysse se sont emparées de cette ossature colossale et ont été chargées de rénover les espaces et de les adapter aux besoins du Centre national de la danse. Pour cette reconversion, elles reçoivent le Prix de l'Équerre d'argent – considéré comme le Goncourt de l'architecture – l'année de son ouverture en 2004.

L'ameublement contemporain a été conçu par Michelangelo Pistoletto, la signalétique par Pierre Di Sciullo et la mise en lumière par Hervé Audibert.

### PÉRIODE DE CONSTRUCTION

1971-1980, 2001-2010

### STYLE DOMINANT

Avant-garde et fonctionnalisme, Contemporain

### MATÉRIAUX

Béton - Ciment - Parpaing, Bois - Parquet, Verre - Vitraux

## Autres décors du lieu





N47545

Centre National de la Danse - Atrium

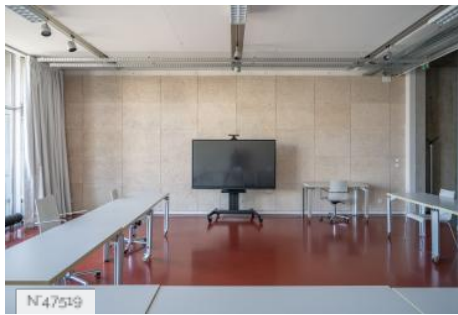

N47549

Centre National de la Danse - Salles de Réunion



N47524

Centre National de la Danse - Studios de Danse

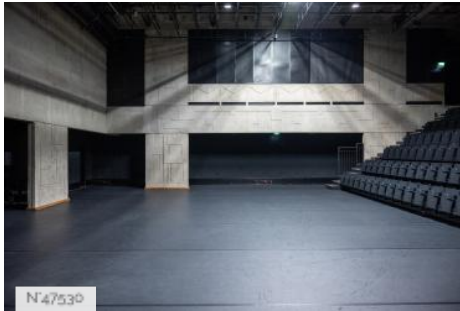

N47530

Centre National de la Danse - Grand studio de danse

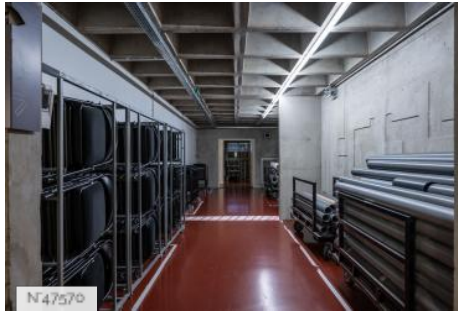

N47570

Centre National de la Danse - Sous-Sols



N50040

Centre National de la Danse - Parking

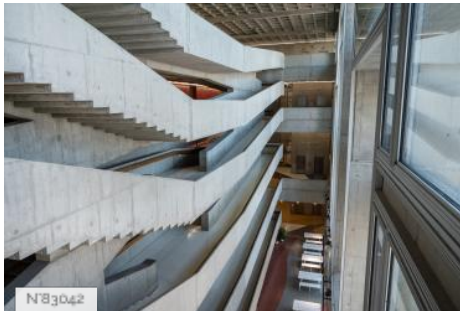

N8308N

Centre National de la Danse - Escaliers du hall

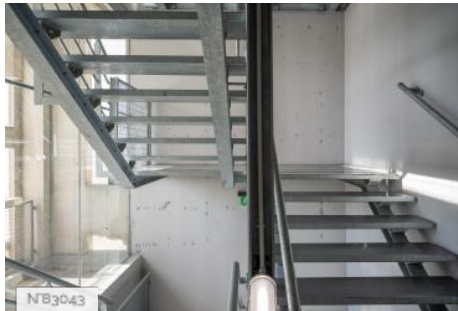

N83043

Centre National de la Danse - Escalier de service

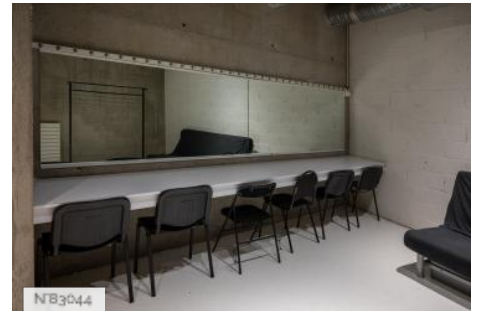

N83044

Centre National de la Danse - Loge et arrière-scène

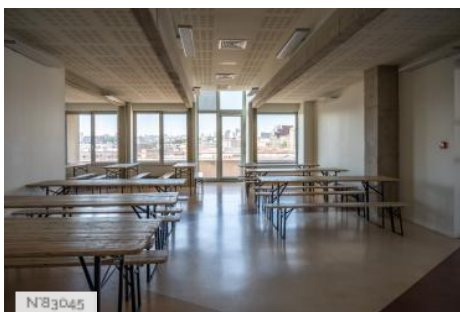

N83055

Centre National de la Danse - Salle de réception

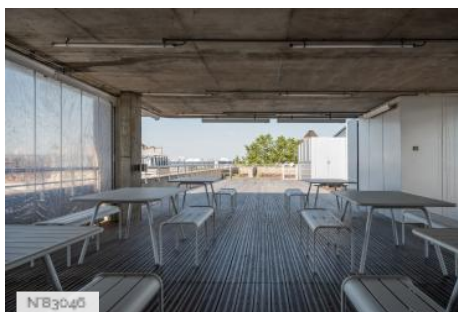

N83040

Centre National de la Danse - Toit terrasse

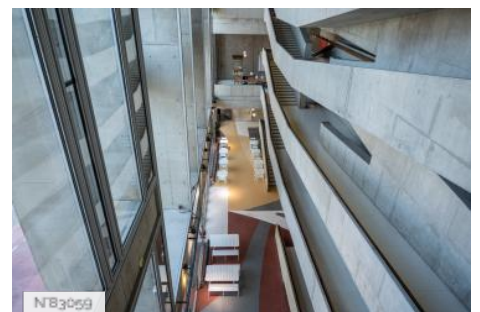

N83059

Centre National de la Danse - Hall principal

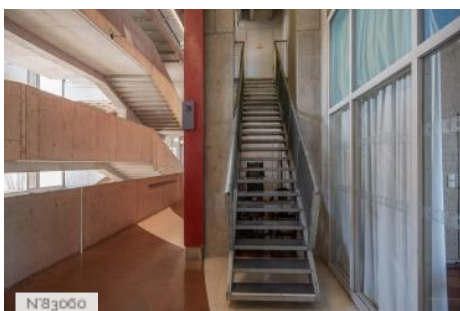

N83060

Centre National de la Danse - Circulations

## Lieux en relation



Centre National de la Danse - Parking

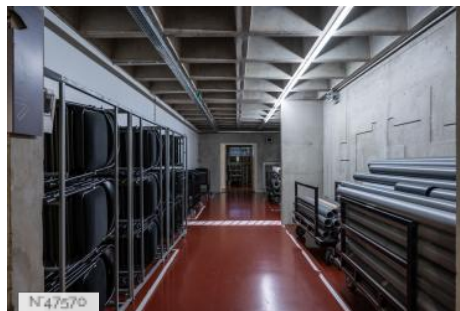

Centre National de la Danse - Sous-Sols

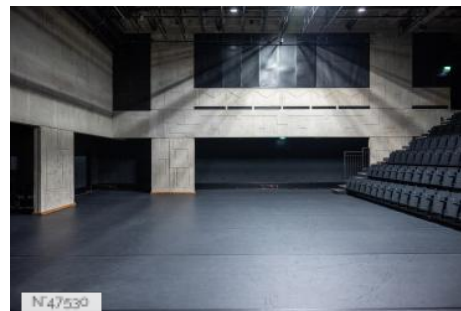

Centre National de la Danse - Grand studio de danse

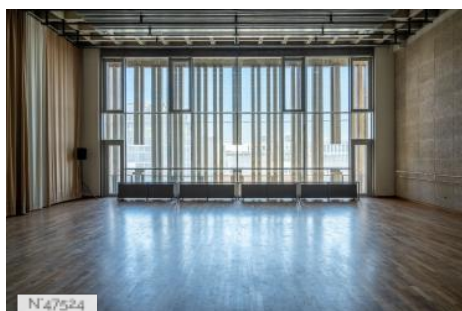

Centre National de la Danse - Studios de Danse

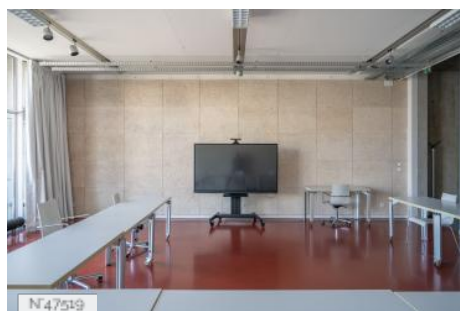

Centre National de la Danse - Salles de Réunion



Centre National de la Danse - Atrium