

Lieu pré-rapéré par le réseau Film France

Geolocation

N°83046

Lié à la fiche [Centre National de la Danse - Fiche globale](#)

maj : 14/10/2022

Centre National de la Danse - Toit terrasse

93500 Pantin
France

Contactez la commission

[Film Paris Region, Commission du Film Ile-de-France](#)



WWW.FILMFRANCE.NET

Crédits : Film Paris Region - Luc Detours

Légende : Centre National de la Danse - Toit terrasse

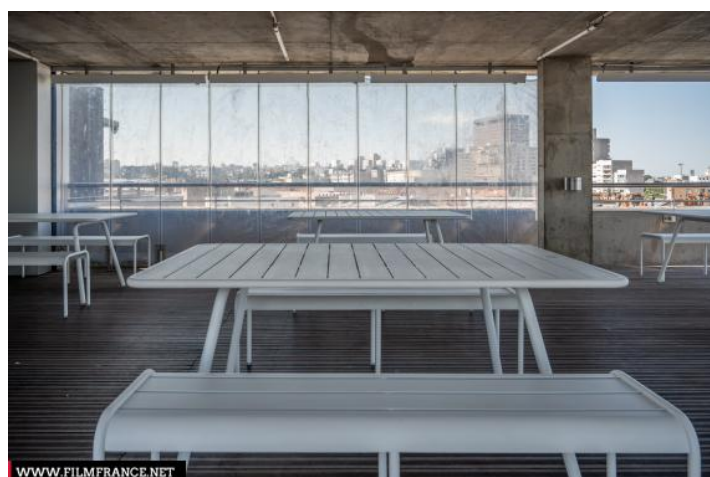

WWW.FILMFRANCE.NET

Crédits : Film Paris Region - Luc Detours

Légende : Centre National de la Danse - Toit terrasse



WWW.FILMFRANCE.NET

Crédits : Film Paris Région - Luc Detours

Légende : Centre National de la Danse - Toit terrasse



WWW.FILMFRANCE.NET

Crédits : Film Paris Région - Luc Detours

Légende : Centre National de la Danse - Toit terrasse



WWW.FILMFRANCE.NET

Crédits : Film Paris Région - Luc Detours

Légende : Centre National de la Danse - Toit terrasse

TYPE DE LIEU

CATÉGORIES

Bâtiment culturel Point de vue Terrasse Toit

ENVIRONNEMENT

Rivière ou fleuve, Ville

PRÉSENTATION GÉNÉRALE

ÉTAT DU LIEU

Bon état général

HISTORIQUE DU LIEU

Le CND est un bâtiment de l'ancien centre administratif de la ville de Pantin qui a été construit dans les années 1970 par l'architecte Jacques Kalisz.

Respectant la vision de Le Corbusier, constatant que « l'architecture est le jeu savant, correct et magnifique des volumes assemblés dans la lumière... », les deux architectes de la réhabilitation Antoinette Robain et Claire Guieysse se sont emparées de cette ossature colossale et ont été chargées de rénover les espaces et de les adapter aux besoins du Centre national de la danse. Pour cette reconversion, elles reçoivent le Prix de l'Équerre d'argent – considéré comme le Goncourt de l'architecture – l'année de son ouverture en 2004.

L'ameublement contemporain a été conçu par Michelangelo Pistoletto, la signalétique par Pierre Di Sciullo et la mise en lumière par Hervé Audibert.

1971-1980, 2001-2010

PÉRIODE DE CONSTRUCTION

STYLE DOMINANT

Avant-garde et fonctionnalisme, Contemporain

ÉLÉMENTS ARCHITECTURAUX

Escalier (monumental), Escaliers

REMARQUABLES

MATÉRIAUX

Béton - Ciment - Parpaing, Carrelage

Autres décors du lieu



N47545

Centre National de la Danse - Atrium

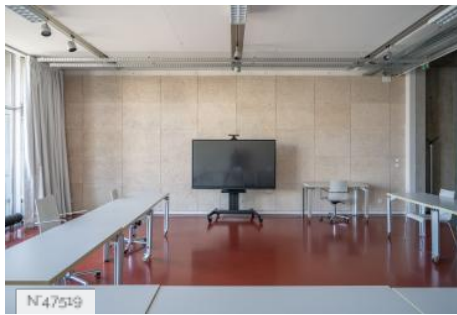

N47549

Centre National de la Danse - Salles de Réunion



N47524

Centre National de la Danse - Studios de Danse

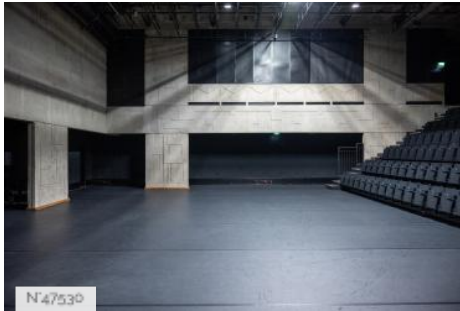

N47530

Centre National de la Danse - Grand studio de danse

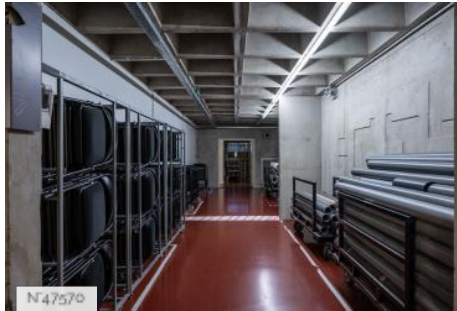

N47570

Centre National de la Danse - Sous-Sols



N50040

Centre National de la Danse - Parking

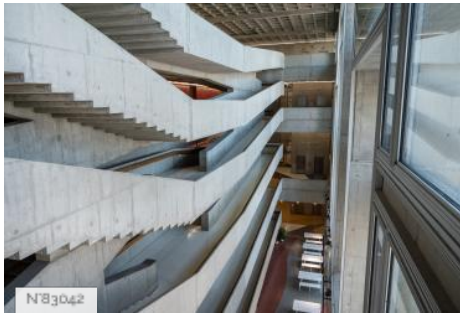

N83042

Centre National de la Danse - Escaliers du hall

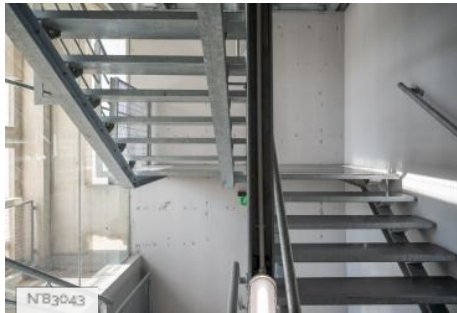

N83043

Centre National de la Danse - Escalier de service

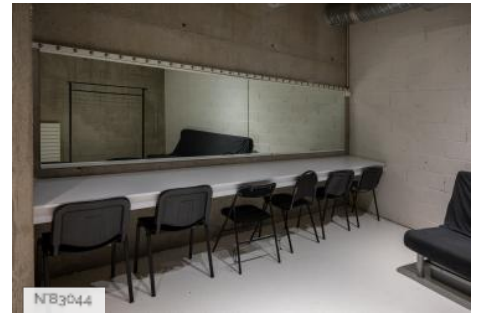

N83044

Centre National de la Danse - Loge et arrière-scène

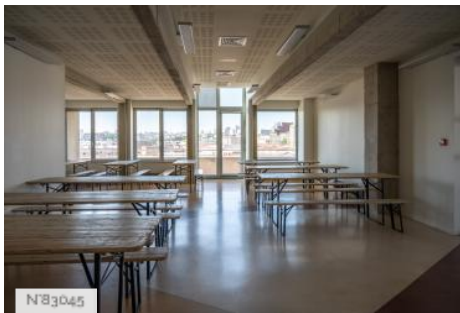

N83045

Centre National de la Danse - Salle de réception



N83047

Centre National de la Danse - Studio boîte noir

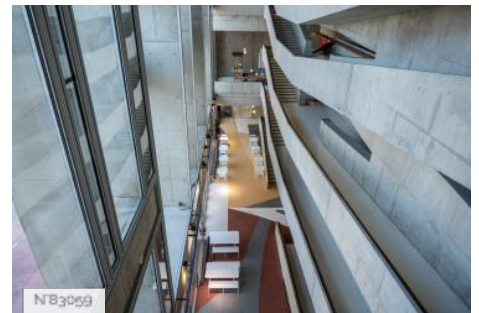

N83059

Centre National de la Danse - Hall principal

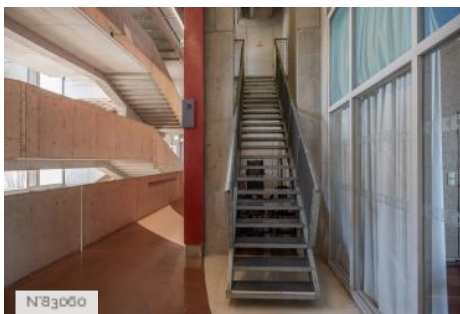

N83060

Centre National de la Danse - Circulations

Lieux en relation



Centre National de la Danse - Parking

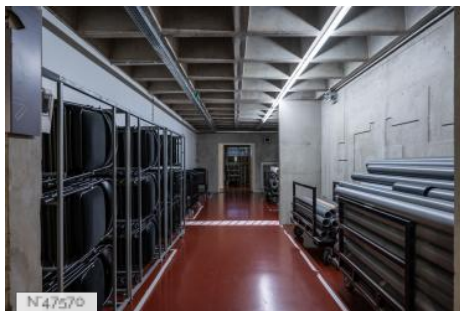

Centre National de la Danse - Sous-Sols

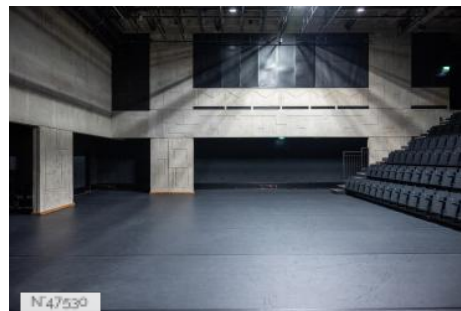

Centre National de la Danse - Grand studio de danse

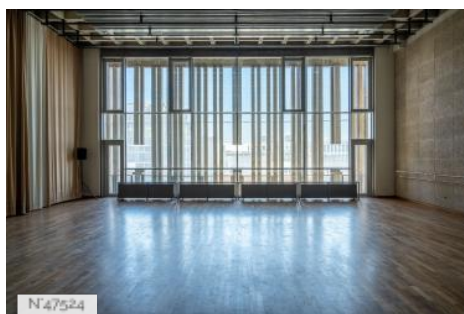

Centre National de la Danse - Studios de Danse

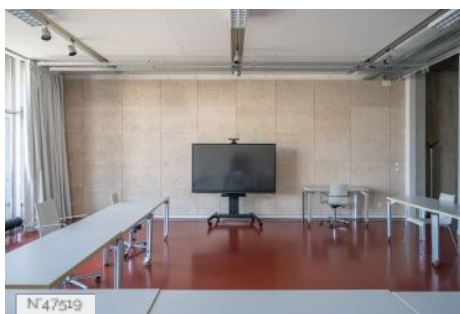

Centre National de la Danse - Salles de Réunion



Centre National de la Danse - Atrium