



Lieu pré-repéré par le réseau Film France

Geolocation

N°67004
mâj : 28/09/2023

Ville de Meaux - Cité Episcopale et jardin Bossuet

77100 Meaux
France

Contactez la commission

Film Paris Region, Commission du Film Ile-de-France



WWW.FILMFRANCE.NET

Crédits : CFIDF
Légende :



WWW.FILMFRANCE.NET

Crédits : CFIDF
Légende :



WWW.FILMFRANCE.NET

Crédits : CFIDF
Légende :

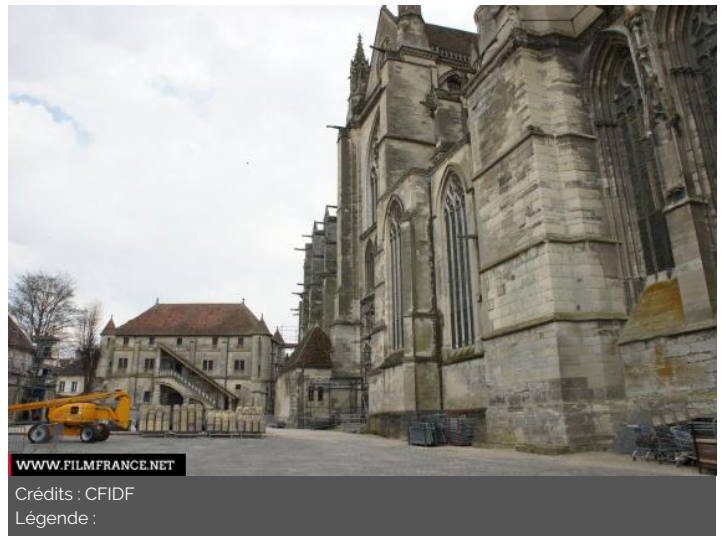

WWW.FILMFRANCE.NET

Crédits : CFIDF
Légende :

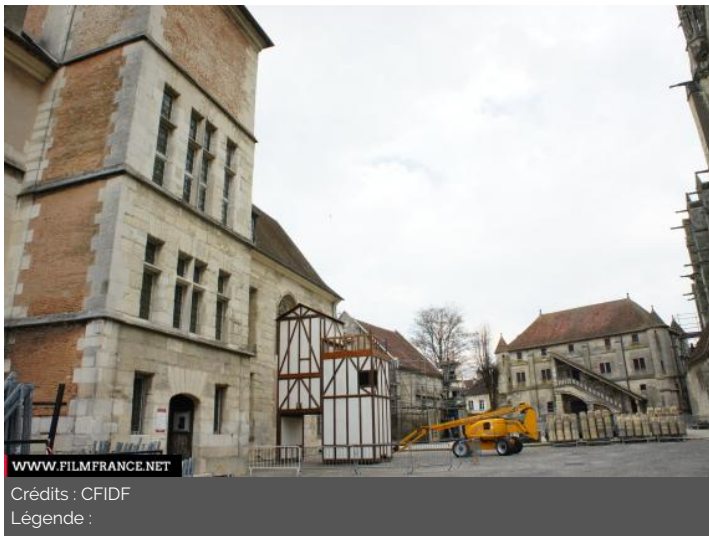

WWW.FILMFRANCE.NET

Crédits : CFIDF
Légende :

TYPE DE LIEU

CATÉGORIES

#ParisLookalike

Cour

Jardin

ENVIRONNEMENT

Campagne, Ville

PRÉSENTATION GÉNÉRALE

ETAT DU LIEU

Restauré ou Rénové

HISTORIQUE DU LIEU

Meaux est une commune française située dans le département de Seine-et-Marne et la région Île-de-France. Avec 49 612 habitants (recensement 2009), elle la deuxième ville la plus peuplée du département après Chelles. Ancienne capitale de la Brie, Meaux est au centre d'une agglomération de 67 783 habitants en 2008. Meaux est, avec Provins, Torcy et Fontainebleau, l'une des quatre sous-préfectures du département de Seine-et-Marne, Melun étant la préfecture.

La commune est installée dans une cuvette, creusée dans le plateau de la Brie par la Marne. La rivière qui traverse la ville forme une courte boucle (partiellement non navigable pour les péniches au vrai centre de Meaux, mais des écluses permettent le passage quotidien de ces péniches à hauteur du jardin Ceccaldi) qui entoure le quartier du Marché, et identifie le centre ville. Le canal de l'Ourcq (qui suit en partie l'ancien lit de la Marne, à Meaux : le Brasset) imprime également son tracé sur la ville depuis le XIXe siècle. XII^e Siècle, XVI^e Siècle

PÉRIODE DE CONSTRUCTION

Lieux en relation



Ville de Meaux - Vues de la ville



Ville de Meaux - Centre commercial La Verrière



Ville de Meaux - Salle du Manège



Ville de Meaux - Théâtre Luxembourg

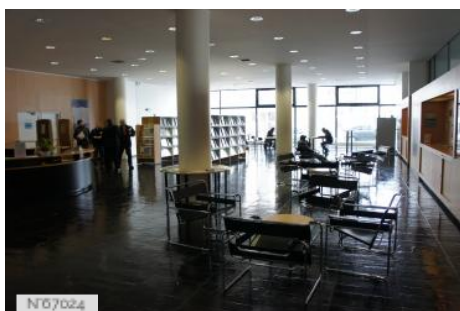

Ville de Meaux - Médiathèque Luxembourg



Ville de Meaux - Cathédrale Saint-Étienne



Ville de Meaux - Stade Corrazza

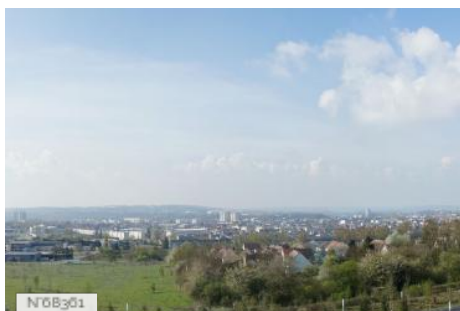

Musée de la Grande Guerre du Pays de Meaux/Toit

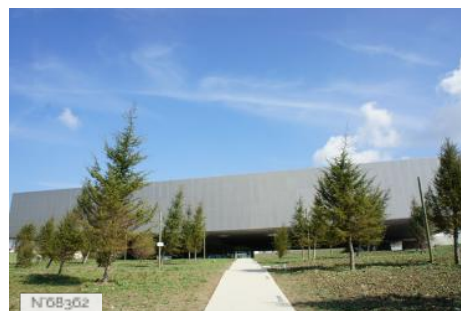

Musée de la Grande Guerre du Pays de Meaux



Ville de Meaux - Boulodrome