



Lieu pré-repéré par le réseau Film France

Geolocation

N°66921
màj : 31/07/2019

Ville de Sceaux - Ancienne mairie

92330 Sceaux
France

Contactez la commission
[Film Paris Region, Commission du Film Ile-de-France](#)
✉



WWW.FILMFRANCE.NET

Crédits : Commission du Film IDF-E.Grebille
Légende :



WWW.FILMFRANCE.NET

Crédits : Commission du Film IDF-E.Grebille
Légende :

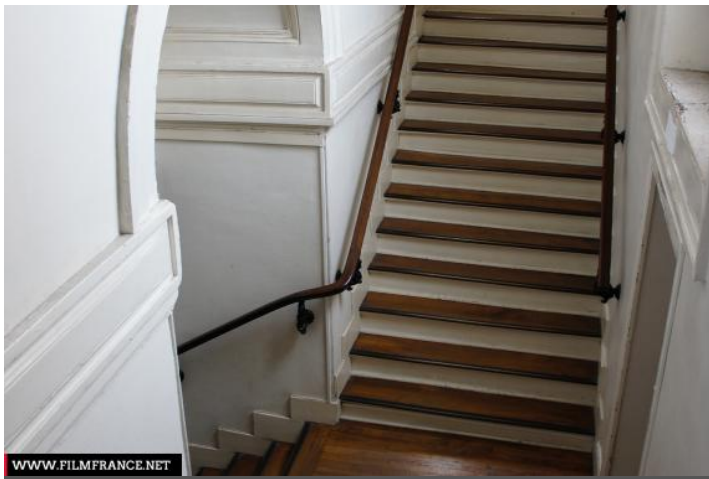

WWW.FILMFRANCE.NET

Crédits : Commission du Film IDF-E.Grebille
Légende :

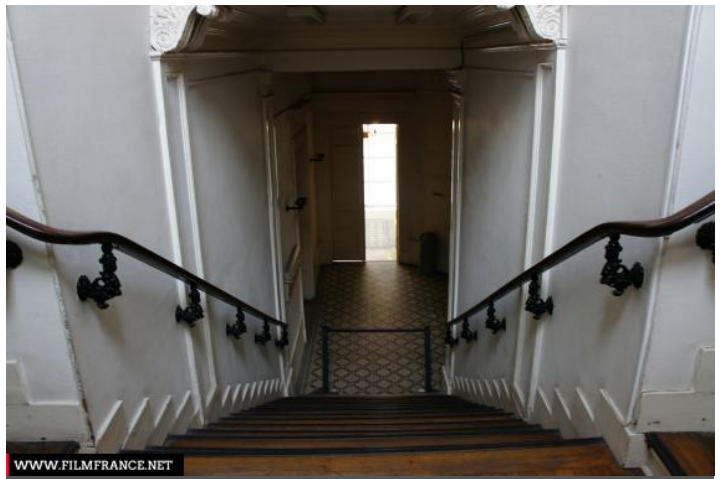

WWW.FILMFRANCE.NET

Crédits : Commission du Film IDF-E.Grebille
Légende :



WWW.FILMFRANCE.NET

Crédits : Commission du Film IDF-E.Grebille
Légende :

TYPE DE LIEU

CATÉGORIES

Bâtiment culturel Dancing Mairie Salle de cinéma Salle de concert Salle de danse Salle de réunion
Salle de spectacles Salle des fêtes Ville

ENVIRONNEMENT

Ville

PRÉSENTATION GÉNÉRALE

ETAT DU LIEU

Bon état général

HISTORIQUE DU LIEU

Située à 5 kms au sud de Paris, Sceaux compte près de 20 000 habitants. A la fois centre touristique et de loisirs (parc du domaine départemental de Sceaux, centre villageois, ...) ville commerçante (première rue piétonnière d'Ile-de-France datant de 1975) et pôle étudiant dont les cités scolaires Lakanal et Marie-Curie. Ville d'histoire, Sceaux est également une ville d'architecture avec la maison Palloy et de nombreuses maisons d'architectes renommés comme la villa Alquier, la villa Snégaroff, la maison Trapenard, la villa Granet, ou encore la villa Baltard. Les habitants s'appellent les Scéens. Les communes limitrophes sont Fontenay-aux-Roses, Bagneux, Bourg-la-Reine, Antony, Le Plessis-Robinson et Châtenay-Malabry. Superficie : 360 ha dont 120 ha dédiés aux espaces verts.

Lieux en relation



Ville de Sceaux - Ecole du Centre



Ville de Sceaux - Cinéma Le Trianon



Ville de Sceaux - Gymnase du centre



Ville de Sceaux - Hôtel de ville