



Lieu pré-repéré par le réseau Film France

Geolocation

N°78548
mâj : 21/08/2019

Ville de Nogent-sur- Marne - Restaurant municipal

**94130 Nogent Sur Marne
France**

Contactez la commission

Film Paris Region, Commission du Film Ile-de-France



WWW.FILMFRANCE.NET

Crédits : Commission du film d'Île-de-France
Légende : Ville de Nogent-sur-Marne - Restaurant municipal



WWW.FILMFRANCE.NET

Crédits : Commission du film d'Île-de-France
Légende : Ville de Nogent-sur-Marne - Restaurant municipal



WWW.FILMFRANCE.NET

Crédits : Commission du film d'Île-de-France
Légende : Ville de Nogent-sur-Marne - Restaurant municipal



WWW.FILMFRANCE.NET

Crédits : Commission du film d'Île-de-France
Légende : Ville de Nogent-sur-Marne - Restaurant municipal



WWW.FILMFRANCE.NET

Crédits : Commission du film d'Île-de-France
Légende : Ville de Nogent-sur-Marne - Restaurant municipal

TYPE DE LIEU

CATÉGORIES

Bâtiment administratif Cantine Edifice administratif Réfectoire Restaurant Salle à manger

ENVIRONNEMENT

Ville

PRÉSENTATION GÉNÉRALE

ÉTAT DU LIEU

Bon état général

HISTORIQUE DU LIEU

Nogent-sur-Marne est une ville située dans le département du Val-de-Marne. Ses habitants sont appelés les Nogentaises et les Nogentais. La commune s'étend sur 2,8 km² et compte 31 500 habitants depuis le dernier recensement. Entourée par les communes de Vincennes, Fontenay-sous-Bois, Joinville-le-Pont et Le-Perreux-sur-Marne, Nogent-sur-Marne est située à 80 mètres d'altitude et surplombe la Marne. Célèbre lieu de villégiature grâce à ses bords de Marne autrefois animés par des guinguettes, Nogent-sur-Marne est la première du département à avoir reçu le label Commune touristique. Elle est dotée de nombreuses infrastructures culturelles dont le Musée de Nogent-sur-Marne, La Scène Watteau ou encore le Pavillon Baltard. Elle possède de beaux monuments tels que les demeures Smith-Champion et leur parc, l'église Saint-Saturnin au beau clocher roman, le cinéma Royal Palace bâti en 1919, dont la façade est inscrite aux Monuments historiques. Elle abrite également le Parc municipal Watteau dont les pelouses descendent en terrasses vers la Marne.

STYLE DOMINANT

Contemporain

ÉLÉMENTS ARCHITECTURAUX

Cuisine

REMARQUABLES

Lieux en relation



N°01980

Ville de Nogent-sur-Marne - Mairie



N°01987

Ville de Nogent-sur-Marne - Port de Plaisance



N°01988

Ville de Nogent-sur-Marne - Pavillon Baltard



N°78101

Ville de Nogent-sur-Marne - Extérieurs/Ville



N°78102

Ville de Nogent-sur-Marne - Bords de Marne



N°78103

Ville de Nogent-sur-Marne - Stade sous la Lune

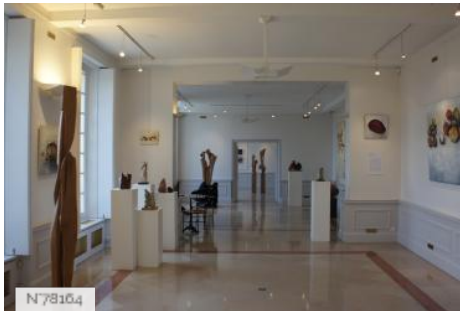

N°78104

Ville de Nogent-sur-Marne - Hôtel des Coignard

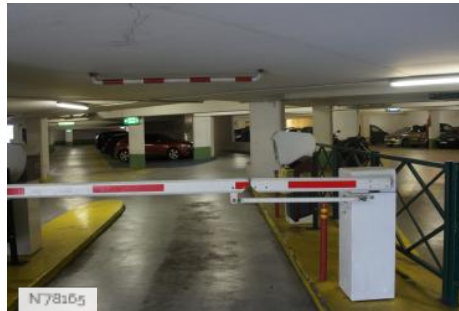

N°78105

Ville de Nogent-sur-Marne - Parking Municipal



N°78106

Ville de Nogent-sur-Marne - Ecole Léonard de Vinci - Terrasse



N°78107

Ville de Nogent-sur-Marne - Ecole Léonard de Vinci - Cour de récréation



N°78108

Ville de Nogent-sur-Marne - Ecole Léonard de Vinci - Toiletttes



N°78109

Ville de Nogent-sur-Marne - Ecole Léonard de Vinci - Salle de classe



N°78170

Ville de Nogent-sur-Marne - Ecole Léonard de Vinci - Fiche Globale



N°78171

Ville de Nogent-sur-Marne - Pavillon des Elus - Bureau



N°78172

Ville de Nogent-sur-Marne - Ecole primaire Val de Beauté - Fiche Globale



N78173

Ville de Nogent-sur-Marne - Ecole primaire Val de Beauté - Gymnase



N78174

Ville de Nogent-sur-Marne - Ecole primaire Val de Beauté - Salles de classe



N78175

Ville de Nogent-sur-Marne - Parc Watteau



N78491

Ville de Nogent-sur-Marne - Parking extérieur Marie Curie



N78495

Ville de Nogent-sur-Marne - Promenade Yvette Horner île de Beauté



N78497

Ville de Nogent-sur-Marne - Passerelle Hoche

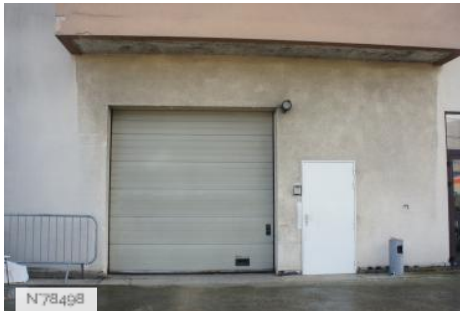

N78498

Ville de Nogent-sur-Marne - La Scène Watteau - Extérieur



N78499

Ville de Nogent-sur-Marne - La Scène Watteau - La Petite Scène



N78500

Ville de Nogent-sur-Marne - La Scène Watteau - Hall / Bar / Mezzanine



N78501

Ville de Nogent-sur-Marne - La Scène Watteau - Grande salle / Loges / Backstage



N78502

Ville de Nogent-sur-Marne - La Scène Watteau - Fiche globale



N78511

Ville de Nogent-sur-Marne - Pavillon Trudelle - Jardin

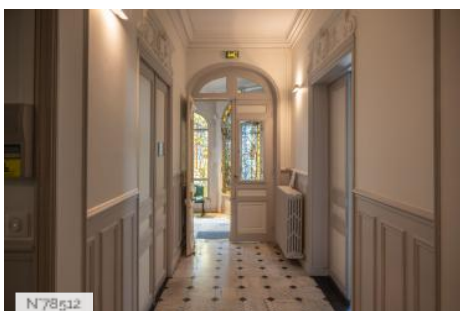

N78512

Ville de Nogent-sur-Marne - Pavillon des Elus - Hall et escalier



N78547

Ville de Nogent-sur-Marne - Salle Emile Zola - salle principale



N78549

Ville de Nogent-sur-Marne - Place de la Mairie

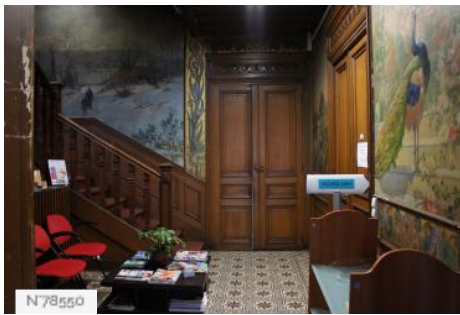

N78550

Ville de Nogent-sur-Marne - Pavillon Trudelle - Intérieur - Escalier



N78551

Ville de Nogent-sur-Marne - Pavillon Trudelle - Fiche globale



N78552

Ville de Nogent-sur-Marne - Pavillon des Elus - Jardin d'hiver



N78553

Ville de Nogent-sur-Marne - Pavillon des Elus - Extérieur



N78554

Ville de Nogent-sur-Marne - Ecole primaire Val de Beauté - Réfectoire



N78555

Ville de Nogent-sur-Marne - Centre Technique Municipal - Vestiaire



N78556

Ville de Nogent-sur-Marne - Centre Technique Municipal - Serrurerie



N78557

Ville de Nogent-sur-Marne - Centre Technique Municipal - Parking



N78558

Ville de Nogent-sur-Marne - Centre Technique Municipal - Garage



N78559

Ville de Nogent-sur-Marne - Centre Technique Municipal - Fiche globale

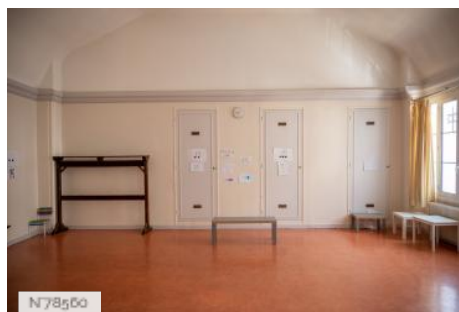

N78560

Ville de Nogent-sur-Marne - Salle Emile Zola - Salle de répétition

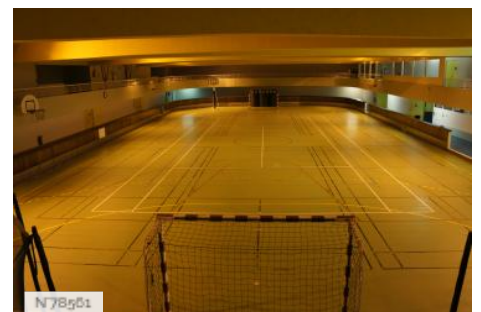

N78561

Ville de Nogent-sur-Marne - Gymnase Leclerc



N78562

Ville de Nogent-sur-Marne - Cimetière