

Lieu pré-repéré par le réseau Film France

Geolocation

N°78506
mâj : 13/04/2022

École Duperré - Ecole supérieure des arts appliqués

75003 Paris
France

Contactez la commission

Film Paris Region, Commission du Film Ile-de-France



WWW.FILMFRANCE.NET

Crédits : Commission du Film Île-de-France
Légende :



WWW.FILMFRANCE.NET

Crédits : Commission du Film Île-de-France
Légende :



WWW.FILMFRANCE.NET

Crédits : Commission du Film Île-de-France
Légende :



WWW.FILMFRANCE.NET

Crédits : Commission du Film Île-de-France
Légende :



WWW.FILMFRANCE.NET

Crédits : Commission du Film Île-de-France
Légende :

TYPE DE LIEU

CATÉGORIES

Aire de jeux Atelier d'artiste Bâtiment enseignement-recherche Couloir Cour Ecole Ecole primaire
Ecole supérieure Edifice enseignement - recherche Etablissement scolaire Lycée Terrasse

ENVIRONNEMENT

Ville

PRÉSENTATION GÉNÉRALE

ETAT DU LIEU

Bon état général

HISTORIQUE DU LIEU

Entre 1911et 1913, la ville de Paris fait construire rue Dupetit-Thouars ce singulier édifice de brique, de verre et d'acier qui accueille à partir de 1923 deux écoles d'arts appliqués de garçons, les écoles Germain Pilon et Bernard Palissy, dont les noms ornent toujours la façade et qui reste encore affectueusement surnommée les Zarza (Arts-A).

1969 l'école de garçon déménage rue Olivier de Serre et l'école de fille emménage rue Dupetit-Thouars et le nom de Duperré. La mixité s'installe les garçons peuvent enfin faire de la couture et du textile et les filles de la céramique.

L'école supérieure des arts appliqués Duperré est une école publique de la ville de Paris mais ses professeurs dépendent du Ministère de l'éducation nationale et ses diplômés du Ministère de l'enseignement supérieur.

PÉRIODE DE CONSTRUCTION

XIX^e Siècle

STYLE DOMINANT

Art nouveau

ÉLÉMENTS ARCHITECTURAUX

Cour

REMARQUABLES

Lieux en relation



École Duperré - Salle des fours (salle 006)



École Duperré - Salles 104 et 302



École Duperré - Atelier / Laboratoire (salle 300)

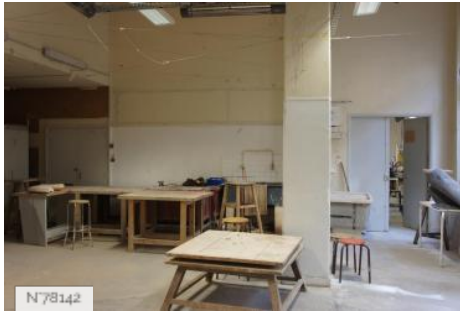

École Duperré - Atelier de moulage



École Duperré - Atelier de céramique / Mezzanine



École Duperré - Atelier de gravure (salle 309)



École Duperré - Ateliers de couture (salles 205,206,207)



École Duperré - Bureau des étudiants (salle 008)



École Duperré - Studio photographique (salle 201)

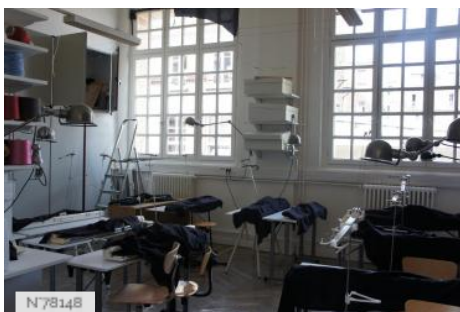

École Duperré - Tricothèque (salle 214 & 303)

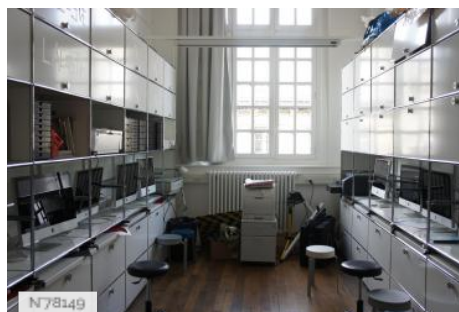

École Duperré - Salle informatique



École Duperré - Salle de physique-chimie (salle 105)



École Duperré - Atelier (salle 306)

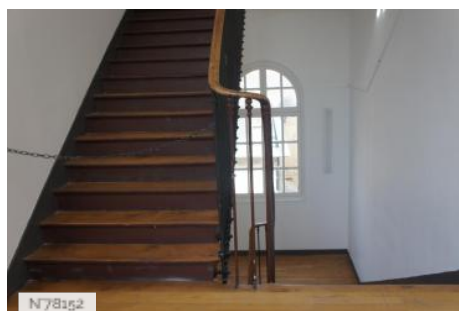

École Duperré - Escaliers



École Duperré - Salle des professeurs (salle 101)



N78154
École Duperré - Bibliothèque (salle 107)



N78155
École Duperré - Terrasse



N78156
École Duperré - Toilette



N78157
École Duperré - Salles de classe

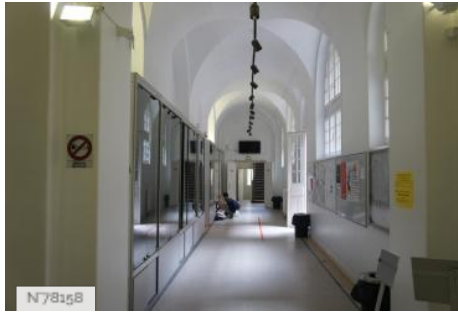

N78158
École Duperré - Couloirs

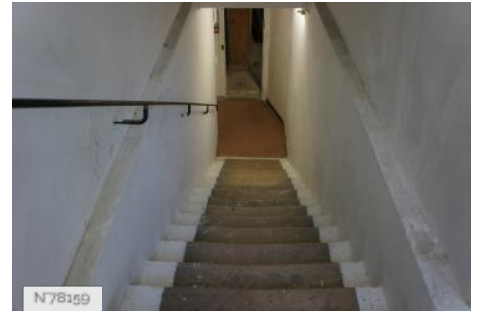

N78159
École Duperré - Sous-sol



N78160
École Duperré - Extérieur / Cour intérieure