



Lieu pré-repéré par le réseau Film France

Geolocation

N°78444  
mâj : 13/05/2020

## Château de Janvry - Chambre asiatique

**91640 Janvry**  
**France**

Contactez la commission

[Film Paris Region, Commission du Film Ile-de-France](#)



WWW.FILMFRANCE.NET

Crédits : Commission du Film d'Île-de-France  
Légende :



WWW.FILMFRANCE.NET

Crédits : Commission du Film d'Île-de-France  
Légende :



WWW.FILMFRANCE.NET

Crédits : Commission du Film d'Île-de-France  
Légende :



WWW.FILMFRANCE.NET

Crédits : Commission du Film d'Île-de-France  
Légende :



WWW.FILMFRANCE.NET

Crédits : Commission du Film d'Île-de-France  
Légende :

---

## TYPE DE LIEU

CATÉGORIES

Bâtiment résidentiel Château Demeure Edifice résidentiel Habitation Logement

## PRÉSENTATION GÉNÉRALE

ETAT DU LIEU

Bon état général

HISTORIQUE DU LIEU

C'est au XVI<sup>ème</sup> siècle que Jehan de Baillon, secrétaire et conseiller du roi, achète les terres de Janvry pour y créer un manoir seigneurial. A cette époque, il ne s'agit pas d'un château, mais d'un hôtel entouré de douves (encore visibles) et composé d'une basse-cour. Face à l'accumulation des dettes laissées par le fils de Jehan de Baillon, la propriété est cédée à Michel Ferrand. Celui-ci recherche la distinction de sa seigneurie, et obtient alors la concession de la haute justice. C'est ainsi que le château actuel fut construit sur les bases de l'hôtel vers 1650. Sa structure est construite sur le style Louis XIII : Constituée d'un corps central et de deux ailes, la Tour sud-est du château comprend des prisons et une chambre pour les gardes.

En 1784, le seigneur de Janvry, André Haudry se voit obligé de céder le château à la famille Anjorant. Le Marquis Claude Anjorant aménage alors des chambres dans le corps central du bâtiment. Autour des années 1840, il y construit un petit théâtre dans lequel il fait venir des troupes de Paris. Avant son décès, il érige une croix sur le chemin de Montlhéry encore visible à l'entrée de Janvry.

C'est à partir de cette époque que la propriété se transmet par les femmes : d'abord avec Alexandrine Cambout du Coislin, fille du Marquis, qui épouse le Comte Georges du Luart, ascendant de la famille Reille, actuelle propriétaire du château. Dès lors et ce jusqu'en 1945, le château est uniquement considéré comme une « propriété de rapport » pour les revenus générés par ses terres et n'est pas habité pendant quasiment un siècle.

Pendant la guerre, des troupes françaises, allemandes et américaines ont successivement occupé les lieux, laissant ceux-ci particulièrement dégradés : des ronces ont poussé dans l'entrée, et les lattes du plancher ont servi à chauffer les troupes. A la fin de la guerre, le Baron Jean Reille, petit-fils de la comtesse du Luart et sa femme Liliane entament des travaux de restauration. Ils installent l'eau courante et le chauffage. Leur fils Ghislain continue les travaux et les aménagements du château avec sa femme Béatrix Reille, propriétaire actuelle, pour en faire une maison de famille agréable à vivre et un domaine de chasse.

PÉRIODE DE CONSTRUCTION

XVII<sup>e</sup> Siècle

---

## Lieux en relation





N78443

Château de Janvry - Chambre Jouy



N78445

Château de Janvry - Chambre Aile Principale



N78446

Château de Janvry - Parc



N78447

Château de Janvry - Anciennes écuries



N78448

Château de Janvry - Cour bleue



N78449

Château de Janvry - Chambre Bleue



N78450

Château de Janvry - Combles



N78451

Château de Janvry - Chambres premier étage Aile Nord

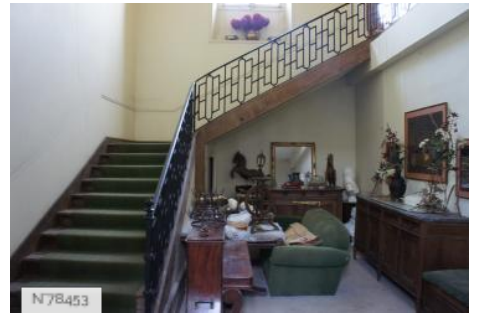

N78453

Château de Janvry - Grand escalier



N78454

Château de Janvry - Théâtre Aile Nord



N78455

Château de Janvry - Chambre du Chef de Cuisine



N78456

Château de Janvry - Salle de bains Aile Nord



N78457

Château de Janvry - Chambre ancienne



N78459

Château de Janvry - Ancienne cuisine - Aile Nord



N78460

Château de Janvry - Cuisine



Château de Janvry - Petit Salon



Château de Janvry - Billard



Château de Janvry - Vestibule



Château de Janvry - Salon



Château de Janvry - Salle à manger bibliothèque



Château de Janvry - Fiche globale