



Lieu pré-repéré par le réseau Film France

Geolocation

N°78160
mâj : 13/04/2022

École Duperré - Extérieur / Cour intérieure

75003 Paris
France

Contactez la commission

[Film Paris Region, Commission du Film Ile-de-France](#)



WWW.FILMFRANCE.NET

Crédits : Commission du Film d'Île-de-France
Légende : École Duperré - Extérieur



WWW.FILMFRANCE.NET

Crédits : Commission du Film d'Île-de-France
Légende : École Duperré - Extérieur



WWW.FILMFRANCE.NET

Crédits : Commission du Film d'Île-de-France
Légende : École Duperré - Extérieur



WWW.FILMFRANCE.NET

Crédits : Commission du Film d'Île-de-France
Légende : École Duperré - Extérieur



WWW.FILMFRANCE.NET

Crédits : Commission du Film d'Île-de-France
Légende : École Duperré - Extérieur

TYPE DE LIEU

CATÉGORIES

Bâtiment enseignement-recherche

Cour

Ecole

Ecole supérieure

Edifice enseignement - recherche

Etablissement scolaire

ENVIRONNEMENT

Ville

PRÉSENTATION GÉNÉRALE

ETAT DU LIEU

Bon état général

HISTORIQUE DU LIEU

Entre 1911 et 1913, la ville de Paris fait construire rue Dupetit-Thouars ce singulier édifice de brique, de verre et d'acier qui accueille à partir de 1923 deux écoles d'arts appliqués de garçons, les écoles Germain Pilon et Bernard Palissy, dont les noms ornent toujours la façade et qui reste encore affectueusement surnommée les Zarza (Arts-A).

1969 l'école de garçon déménage rue Olivier de Serre et l'école de fille emménage rue Dupetit-Thouars et le nom de Duperré. La mixité s'installe les garçons peuvent enfin faire de la couture et du textile et les filles de la céramique.

L'école supérieure des arts appliqués Duperré est une école publique de la ville de Paris mais ses professeurs dépendent du Ministère de l'éducation nationale et ses diplômés du Ministère de l'enseignement supérieur.

PÉRIODE DE CONSTRUCTION

XIX^e Siècle

STYLE DOMINANT

Art nouveau

STYLES PARTICULIERS

Découvert - De plein air

ELÉMENTS ARCHITECTURAUX

Cour

REMARQUABLES

Lieux en relation



N78139

École Duperré - Salle des fours (salle 006)



N78140

École Duperré - Salles 104 et 302



N78141

École Duperré - Atelier / Laboratoire (salle 300)

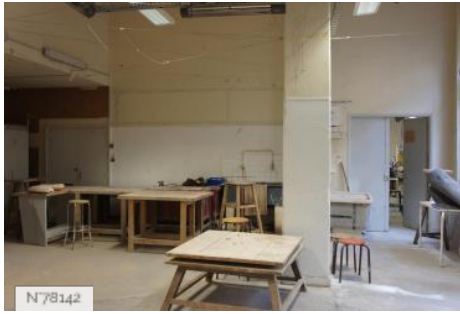

N78142

École Duperré - Atelier de moulage



N78143

École Duperré - Atelier de céramique / Mezzanine



N78144

École Duperré - Atelier de gravure (salle 309)

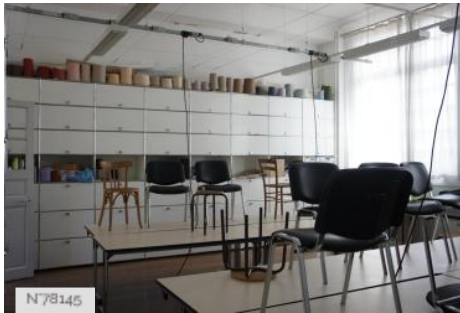

N78145

École Duperré - Ateliers de couture (salles 205,206,207)



N78146

École Duperré - Bureau des étudiants (salle 008)



N78147

École Duperré - Studio photographique (salle 201)

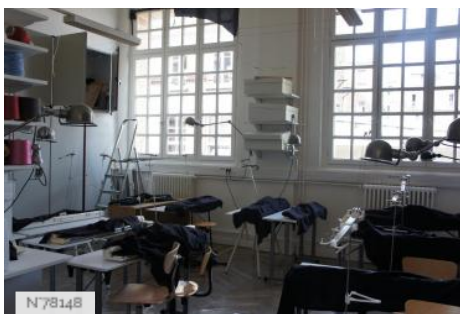

N78148

École Duperré - Tricothèque (salle 214 & 303)

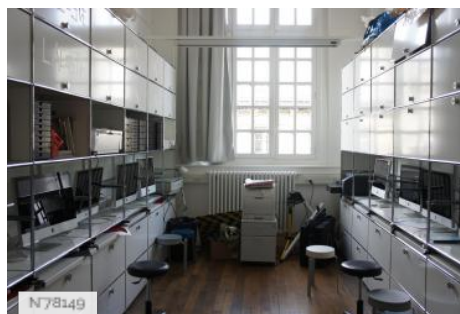

N78149

École Duperré - Salle informatique



N78150

École Duperré - Salle de physique-chimie (salle 105)



N78151

École Duperré - Atelier (salle 306)

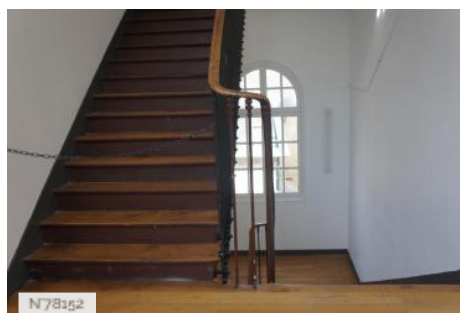

N78152

École Duperré - Escaliers



N78153

École Duperré - Salle des professeurs (salle 101)



École Duperré - Bibliothèque (salle 107)



École Duperré - Terrasse



École Duperré - Toilette



École Duperré - Salles de classe

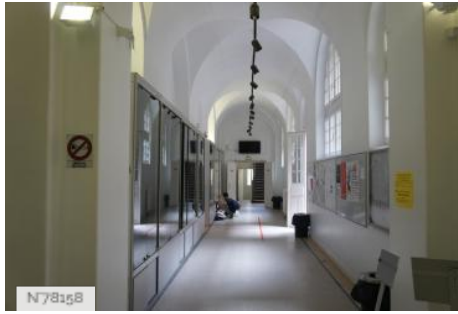

École Duperré - Couloirs

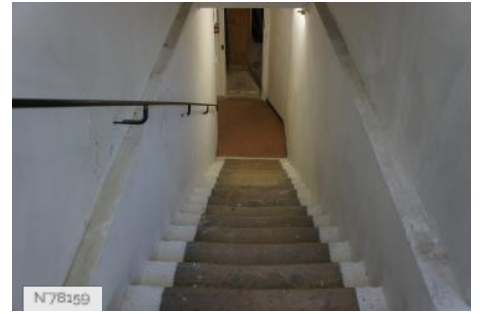

École Duperré - Sous-sol

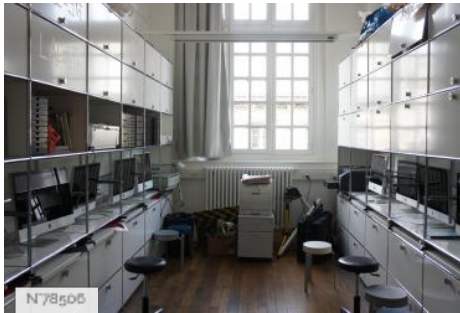

École Duperré - Ecole supérieure des arts appliqués