



Lieu pré-repéré par le réseau Film France

Geolocation

N°78151
mâj : 13/04/2022

École Duperré - Atelier (salle 306)

75003 Paris
France

Contactez la commission

[Film Paris Region, Commission du Film Ile-de-France](#)



WWW.FILMFRANCE.NET

Crédits : Commission du Film d'Île-de-France
Légende : École Duperré - Atelier (salle 306)

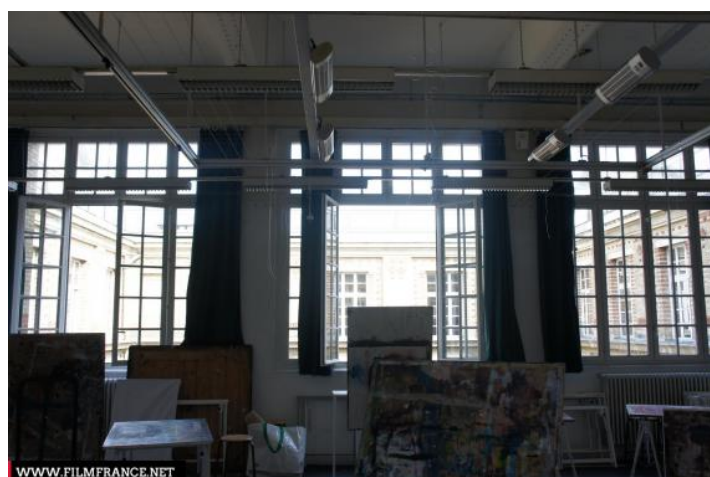

WWW.FILMFRANCE.NET

Crédits : Commission du Film d'Île-de-France
Légende : École Duperré - Atelier (salle 306)

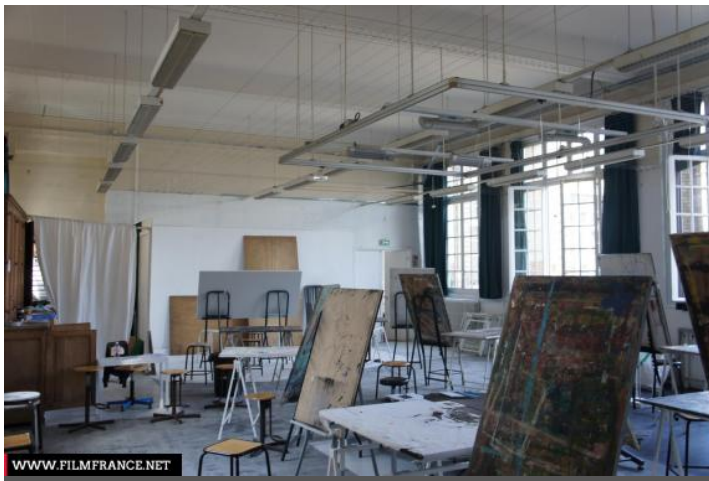

WWW.FILMFRANCE.NET

Crédits : Commission du Film d'Île-de-France
Légende : École Duperré - Atelier (salle 306)



WWW.FILMFRANCE.NET

Crédits : Commission du Film d'Île-de-France
Légende : École Duperré - Atelier (salle 306)



WWW.FILMFRANCE.NET

Crédits : Commission du Film d'Île-de-France
Légende : École Duperré - Atelier (salle 306)

TYPE DE LIEU

CATÉGORIES

Atelier d'artiste Bâtiment enseignement-recherche Ecole Edifice enseignement - recherche
Etablissement scolaire Salle

ENVIRONNEMENT

Ville

PRÉSENTATION GÉNÉRALE

ÉTAT DU LIEU

Etat général moyen

HISTORIQUE DU LIEU

Entre 1911 et 1913, la ville de Paris fait construire rue Dupetit-Thouars ce singulier édifice de brique, de verre et d'acier qui accueille à partir de 1923 deux écoles d'arts appliqués de garçons, les écoles Germain Pilon et Bernard Palissy, dont les noms ornent toujours la façade et qui reste encore affectueusement surnommée les Zarza (Arts-A).

1969 l'école de garçon déménage rue Olivier de Serre et l'école de fille emménage rue Dupetit-Thouars et le nom de Duperré. La mixité s'installe les garçons peuvent enfin faire de la couture et du textile et les filles de la céramique.

L'école supérieure des arts appliqués Duperré est une école publique de la ville de Paris mais ses professeurs dépendent du Ministère de l'éducation nationale et ses diplômés du Ministère de l'enseignement supérieur.

PÉRIODE DE CONSTRUCTION

XIX^e Siècle

Lieux en relation



École Duperré - Salle des fours (salle 006)



École Duperré - Salles 104 et 302



École Duperré - Atelier / Laboratoire (salle 300)

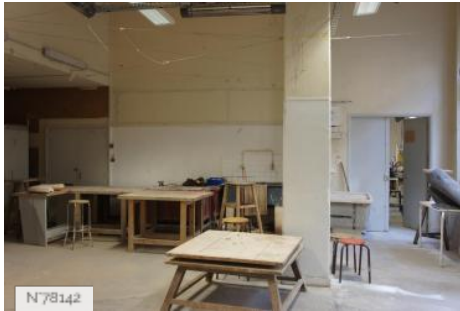

École Duperré - Atelier de moulage



École Duperré - Atelier de céramique / Mezzanine



École Duperré - Atelier de gravure (salle 309)



École Duperré - Ateliers de couture (salles 205,206,207)



École Duperré - Bureau des étudiants (salle 008)



École Duperré - Studio photographique (salle 201)

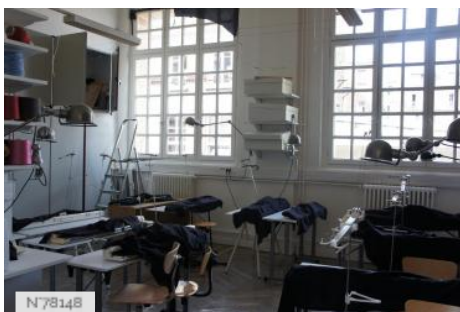

École Duperré - Tricothèque (salle 214 & 303)

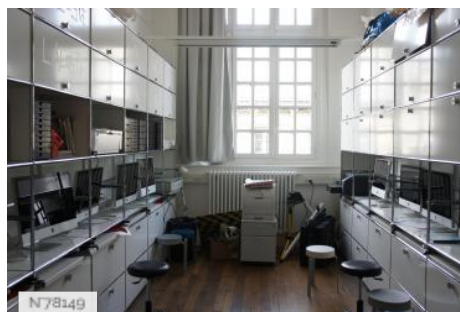

École Duperré - Salle informatique



École Duperré - Salle de physique-chimie (salle 105)

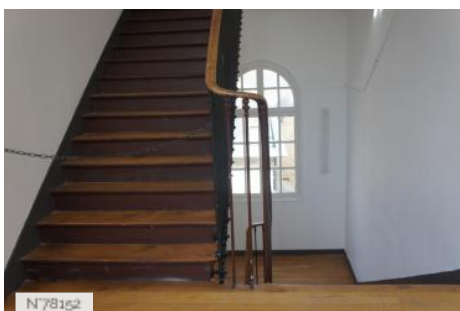

École Duperré - Escaliers



École Duperré - Salle des professeurs (salle 101)



École Duperré - Bibliothèque (salle 107)



École Duperré - Terrasse



École Duperré - Toilette



École Duperré - Salles de classe

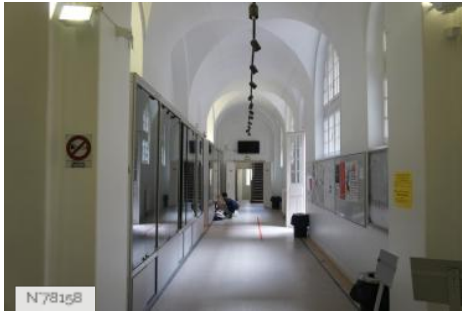

École Duperré - Couloirs

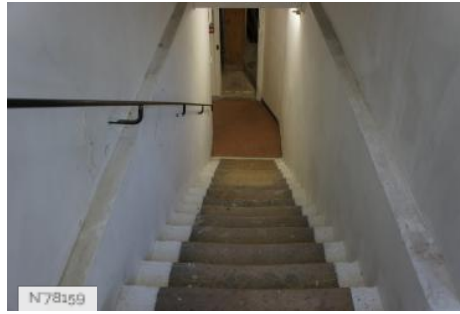

École Duperré - Sous-sol



École Duperré - Extérieur / Cour intérieure



École Duperré - Ecole supérieure des arts appliqués