



Lieu pré-repéré par le réseau Film France

Geolocation

N°78133
màj : 29/08/2017

Château de Malmaison - Bibliothèque

92500 Rueil Malmaison
France

Contactez la commission

[Film Paris Region, Commission du Film Ile-de-France](#)



WWW.FILMFRANCE.NET

Crédits : Commission du Film d'Île-de-France
Légende : Château de Malmaison - Bibliothèque



WWW.FILMFRANCE.NET

Crédits : Commission du Film d'Île-de-France
Légende : Château de Malmaison - Bibliothèque

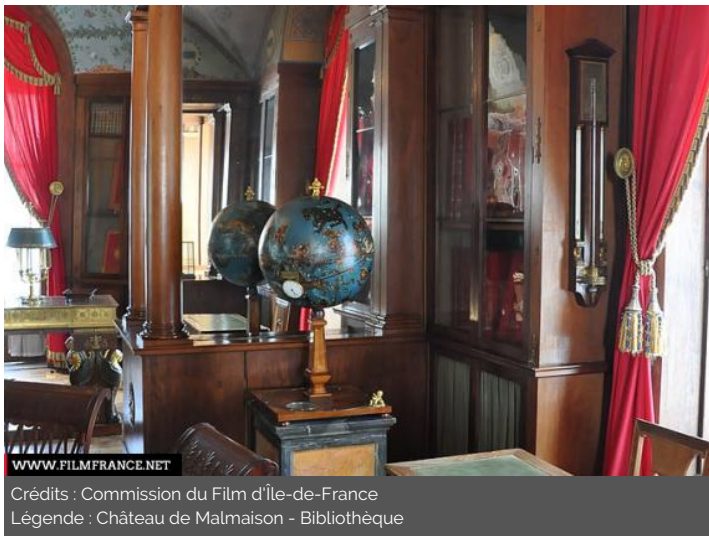

Crédits : Commission du Film d'Île-de-France
Légende : Château de Malmaison - Bibliothèque

TYPE DE LIEU

CATÉGORIES

Château Bibliothèque Domaine

ENVIRONNEMENT

Ville, Parc ou jardin

PRÉSENTATION GÉNÉRALE

ETAT DU LIEU

Restauré ou Rénové

HISTORIQUE DU LIEU

Cette Mala domus (mauvaise maison) apparaît dans les textes pour la première fois en 1244. Une demeure seigneuriale est mentionnée au XIV^e siècle sous le nom de La Malmaison. Ce domaine est ensuite passé au cours des siècles de familles en familles.

La Révolution a amené les propriétaires à se séparer de Malmaison, qui ont vendu le château le 21 avril 1799, à Joséphine Bonaparte. Cet achat est confirmé par Bonaparte à son retour d'Égypte et il devient ainsi le véritable propriétaire du domaine. De 1800 à 1802 ce petit château devient avec les Tuileries le siège du gouvernement français où les ministres du Consulat se réunissent fréquemment. Après le divorce en 1809 de Napoléon et de Joséphine, ce dernier lui donne la propriété avec toutes ses collections, et c'est à Malmaison qu'elle meurt le 29 mai 1814.

Endommagé par les combats de la guerre de 1870, puis par l'installation d'une caserne dans le château, le domaine est vendu en 1877 par l'État à un marchand de biens qui lotit le parc peu à peu. En 1896, Daniel Iffla dit Osiris, mécène et philanthrope, achète le château avec son parc réduit à 6 hectares et l'offre à l'État en 1903. Un musée y est ouvert en 1905.

PÉRIODE DE CONSTRUCTION

XVIII^e Siècle

STYLE DOMINANT

Empire

ÉLÉMENTS ARCHITECTURAUX

Colonne

REMARQUABLES

Lieux en relation

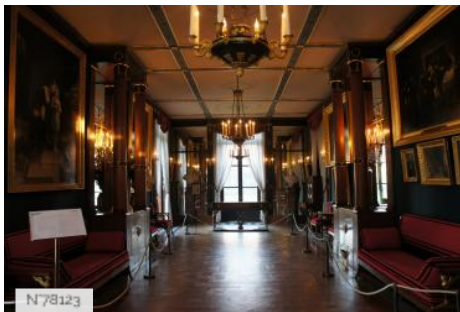

Château de Malmaison - Salon de musique

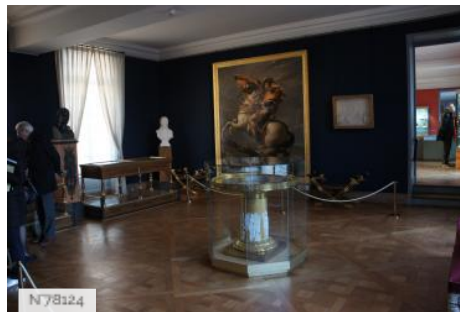

Château de Malmaison - Salle Marengo



Château de Malmaison - Salle du Conseil



Château de Malmaison - Chambre de l'empereur



Château de Malmaison - Pavillon Osiris



Château de Malmaison - Extérieur du château du Bois Préau



Château de Malmaison - Parking



Château de Malmaison - Extérieur / Parc



Château de Malmaison - Salle à manger



Château de Malmaison - Vestibule



Château de Malmaison - Salle de billard

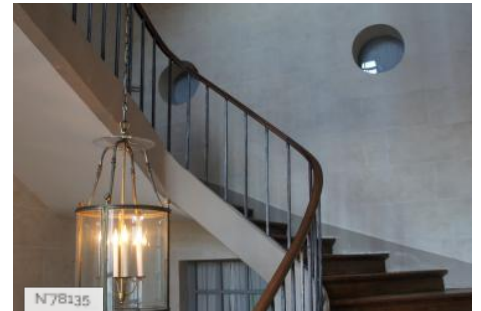

Château de Malmaison - Escalier



Château de Malmaison - Salons



Château de Malmaison - Fiche Globale