



Lieu pré-repéré par le réseau Film France

Geolocation

N°78131
mâj : 26/12/2019

Château de Malmaison - Salle à manger

92500 Rueil Malmaison
France

Contactez la commission

[Film Paris Region, Commission du Film Ile-de-France](#)



WWW.FILMFRANCE.NET

Crédits : Commission du Film d'Île-de-France
Légende : Château de Malmaison - Salle à manger



WWW.FILMFRANCE.NET

Crédits : Commission du Film d'Île-de-France
Légende : Château de Malmaison - Salle à manger



WWW.FILMFRANCE.NET

Crédits : Commission du Film d'Île-de-France
Légende : Château de Malmaison - Salle à manger



WWW.FILMFRANCE.NET

Crédits : Commission du Film d'Île-de-France
Légende : Château de Malmaison - Salle à manger

TYPE DE LIEU

CATÉGORIES

Bâtiment culturel Château Salle Salle a manger Salle de bal Salle de réception

ENVIRONNEMENT

Parc ou jardin, Ville

PRÉSENTATION GÉNÉRALE

ETAT DU LIEU

Bon état général

HISTORIQUE DU LIEU

Cette Mala domus (mauvaise maison) apparaît dans les textes pour la première fois en 1244. Une demeure seigneuriale est mentionnée au XIV^e siècle sous le nom de La Malmaison. Ce domaine est ensuite passé au cours des siècles de familles en familles.

La Révolution a amené les propriétaires à se séparer de Malmaison, qui ont vendu le château le 21 avril 1799, à Joséphine Bonaparte. Cet achat est confirmé par Bonaparte à son retour d'Égypte et il devient ainsi le véritable propriétaire du domaine. De 1800 à 1802 ce petit château devient avec les Tuileries le siège du gouvernement français où les ministres du Consulat se réunissent fréquemment. Après le divorce en 1809 de Napoléon et de Joséphine, ce dernier lui donne la propriété avec toutes ses collections, et c'est à Malmaison qu'elle meurt le 29 mai 1814.

Endommagé par les combats de la guerre de 1870, puis par l'installation d'une caserne dans le château, le domaine est vendu en 1877 par l'État à un marchand de biens qui lotit le parc peu à peu. En 1896, Daniel Iffla dit Osiris, mécène et philanthrope, achète le château avec son parc réduit à 6 hectares et l'offre à l'État en 1903. Un musée y est ouvert en 1905.

PÉRIODE DE CONSTRUCTION

XVIII^e Siècle

ELÉMENTS ARCHITECTURAUX

Colonne

REMARQUABLES

Lieux en relation

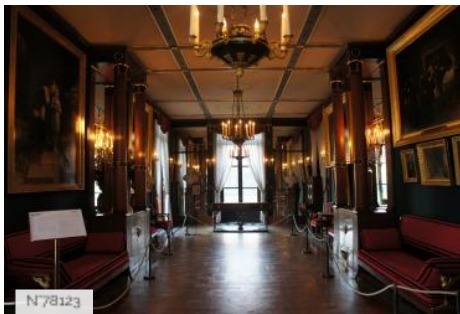

N 78123

Château de Malmaison - Salon de musique

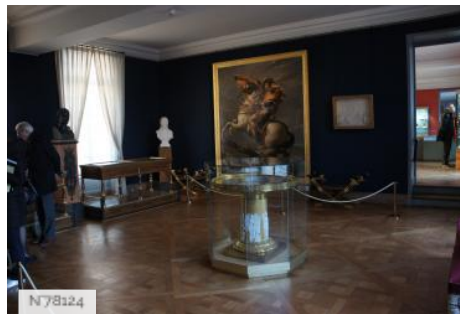

N 78124

Château de Malmaison - Salle Marengo



N 78125

Château de Malmaison - Salle du Conseil

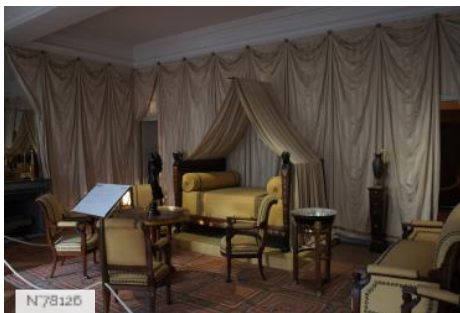

N 78126



N 78127



N 78128

Château de Malmaison - Chambre de l'empereur



Château de Malmaison - Parking

Château de Malmaison - Pavillon Osiris



Château de Malmaison - Extérieur / Parc

Château de Malmaison - Extérieur du château du Bois Préau

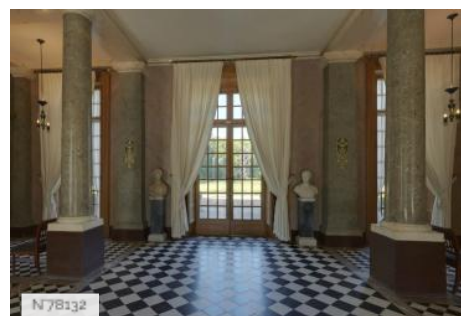

Château de Malmaison - Vestibule



Château de Malmaison - Bibliothèque

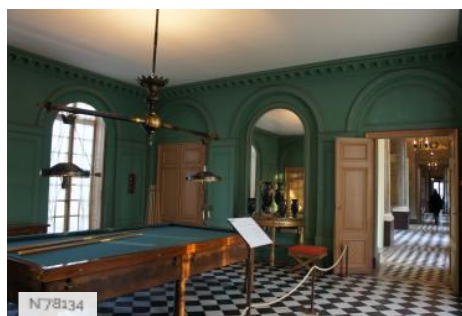

Château de Malmaison - Salle de billard

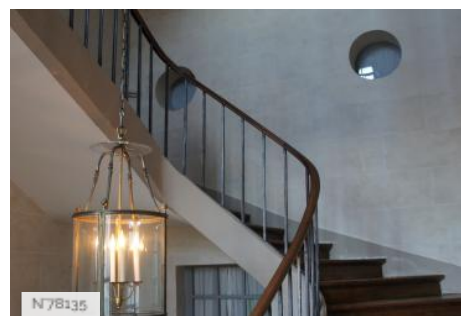

Château de Malmaison - Escalier



Château de Malmaison - Salons



Château de Malmaison - Fiche Globale