



Geolocation

N°71090
màj : 28/06/2019

Château de Bresteau

72160 Beillé
France

Contactez la commission

Bureau d'Accueil des Tournages des Pays de la Loire

✉ ☎ +33 (0)2 40 48 81 24



WWW.FILMFRANCE.NET

Légende : Vue aérienne



WWW.FILMFRANCE.NET

Légende : Facade sud



WWW.FILMFRANCE.NET

Légende : Facade nord



WWW.FILMFRANCE.NET

Légende : Porte de la cave

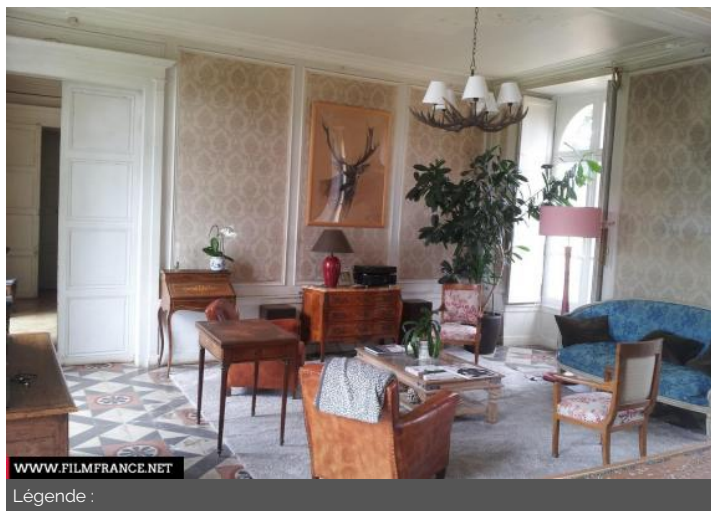

WWW.FILMFRANCE.NET

Légende :

TYPE DE LIEU

CATÉGORIES

Château Domaine Douve Parc

ENVIRONNEMENT

Campagne, Plan d'eau ou marais

PRÉSENTATION GÉNÉRALE

HISTORIQUE DU LIEU

Le château actuel de Bresteau a été édifié entre 1480 et 1518 par Mathurin . Nous sommes la 17eme famille a habiter ce château. L'ancien château de Bresteau était situé dans la commune de Lombron à 7 km et a été détruit par les Anglais vers 1404. La château a subi de nombreuses transformations principalement au 19eme. A sa construction, le château de Bresteau disposait sur sa façade de trois niveaux de croisées, celle du centre était encadrée de deux échauguettes. Cette façade fut modifiée par la famille de Broc peu avant 1815. Entre 1826 et 1863, M. de Bonnière remplaça les tourelles situées à l'arrière par deux pavillons.